SCAN DAS CAPAS

SCANEAR 20

SCAN DO MIOLO ESQUILO 42 GUIA EBAL

2

APÓS UMA ÁRDUA CAMPANHA ELEITORAL, OS VENCEDORES, EM GOTHAM CITY, COMEMORAM ENTUSIÁSTICAMENTE A VITÓRIA EM SEUS COMITÊS...

UM ATENTADO CONTRA O SENADOR!

BATMAN e ARQUEIRO VERDE

BATMAN
(Edição especial em côres)
Propriedade da
Editôra Brasil-América Limitada
Diretor Geral: **Adolfo Aizen**
Diretor-Gerente: **Paulo Adolfo Aizen**
Diretor-Secretário: **Naumim Aizen**
Diretor Industrial: **Fernando Albagli**

Escritório, Redação e Oficinas
Rua Gen. Almério de Moura, 302-320
ZC-08 — Telefone 264-6212 (rêde interna)
São Cristóvão — Rio de Janeiro (Gb)

© Copyright 1970 por National Periodical Publications, Inc. Todos os direitos reservados.

Distribuidores na Guanabara
Irmãos Villardi & Lobianco
Rua da Constituição, 5

Distribuidores em S. Paulo, Capital
Agência Modesto
Viaduto Santa Ifigênia, 277

Distribuidores para o Interior
Editôra Brasil-América Limitada

EM MEIO A CONFUSÃO, BRUCE WAYNE CORRE, E SE TRANSFORMA NO FANTÁSTICO BATMAN!
ELE FOI FERIDO! TENTAREI DETER O CAMINHÃO!
MESMO ASSIM, EU OS DETEREI!
SKRUNCH
VOTE
ELEJA
ESTÃO ATIRANDO DE DENTRO!
TENTAM FUGIR PELA PONTE! CORTAREI SUA PASSAGEM!
SLAM
ELE ESTÁ BEM PRESO LÁ NO TETO!
EU CUIDO DELE!
WHRAAAM

DEPOIS DE REASSUMIR SUA IDENTIDADE CIVIL, BATMAN DIRIGE-SE PARA O HOSPITAL DE GOTHAM, ONDE O SENADOR PAUL ESTÁ EM ESTADO DE COMA! BRUCE E O FILHO DO SENADOR, EDMUNDO, ESTÃO EM VIGÍLIA QUANDO...

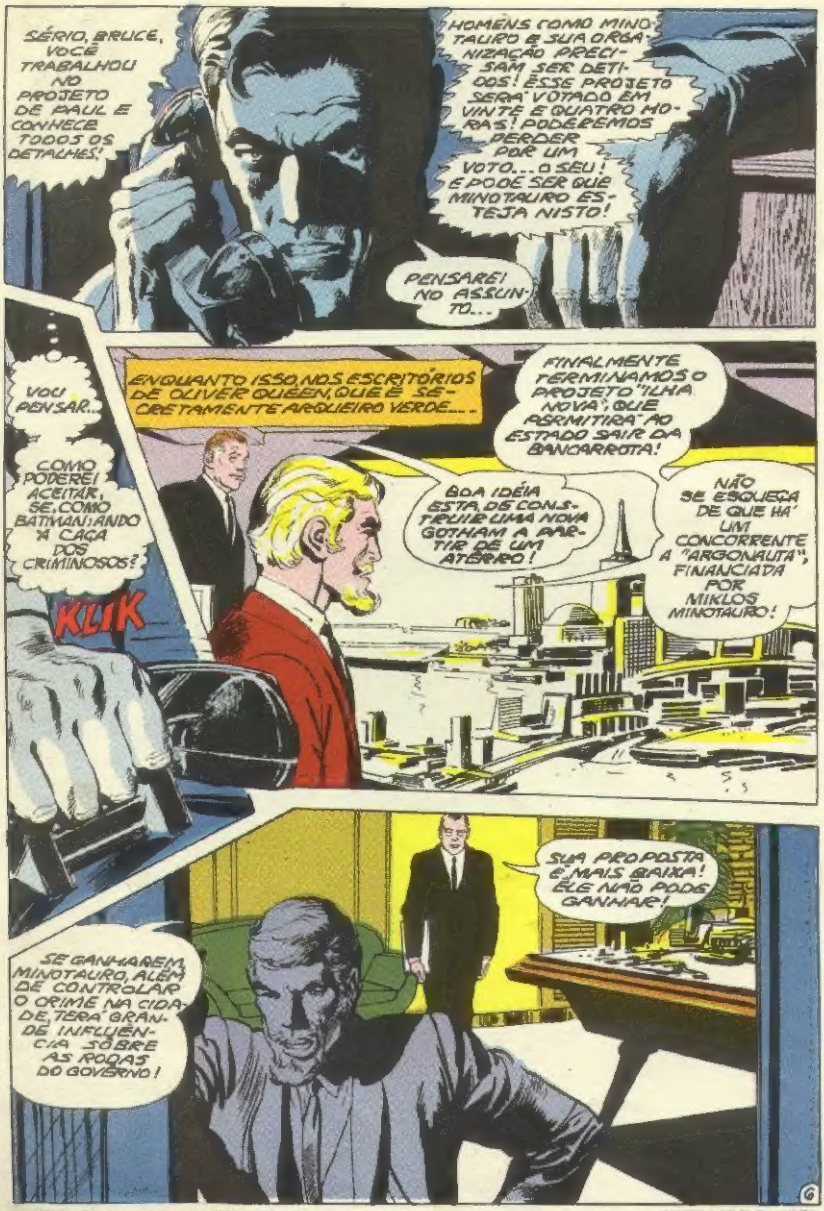
SÉRIO, BRUCE, VOCÊ TRABALHOU NO PROJETO DE PAUL E CONHECE TODOS OS DETALHES!
HOMENS COMO MINOTAURO E SUA ORGANIZAÇÃO PRECISAM SER DETIDOS! ÊSSE PROJETO SERÁ VOTADO EM VINTE E QUATRO HORAS! PODEREMOS PERDER POR UM VOTO... O SEU! E PODE SER QUE MINOTAURO ESTEJA NISTO!
PENSAREI NO ASSUNTO...
VOU PENSAR...
COMO PODEREI ACEITAR, SE, COMO BATMAN, ANDO À CAÇA DOS CRIMINOSOS?
KLIK
ENQUANTO ISSO, NOS ESCRITÓRIOS DE OLIVER QUEEN, QUE É, SECRETAMENTE, ARQUEIRO VERDE...
FINALMENTE TERMINAMOS O PROJETO "ILHA NOVA", QUE ADMITIRÁ AO ESTADO SAIR DA BANCARROTA!
BOA IDÉIA ESTA DE CONSTRUIR UMA NOVA GOTHAM A PARTIR DE UM ATERRO!
NÃO SE ESQUEÇA DE QUE HÁ UM CONCORRENTE A "ARGONAUTA", FINANCIADA POR MIKLOS MINOTAURO!
SUA PROPOSTA É MAIS BAIXA! ELE NÃO PODE GANHAR!
SE GANHAREM, MINOTAURO, ALÉM DE CONTROLAR O CRIME NA CIDADE, TERÁ GRANDE INFLUÊNCIA SÔBRE AS RODAS DO GOVÊRNO!
G

GUARDE AS PLANTAS, ANTES DE SAIR! SEM ELAS, O PROJETO NÃO VALE NADA!
QUANDO SEU ASSISTENTE SAI, OLIVER QUEEN ABRE UMA GAVETA SECRETA...
QUASE ME ESQUECI DA MINHA IDENTIDADE DE ARQUEIRO VERDE... HÁ TANTO TEMPO QUE NÃO AJO, QUE NEM SEI SE MEU UNIFORME AINDA SERVE!
NO MEU TRABALHO, TAMBÉM AJUDO, A HUMANIDADE!
DEVO VOLTAR A VESTIR-ME DE VERDE!
PUXA, QUE FAZ ALI AQUELE SUJEITO?
QUÊ? OS PLANOS FORAM ROUBADOS!
UMA GRANADA!!!
VOU ME ATIRAR AO CHÃO...
THWIIIP

SSS-ICK
RRRR RR RR
PHOOM
MEU ASSISTENTE ROUBOU AS PLANTAS, ALGUÉM TENTOU ME ELIMINAR! MINOTAURO DEVE ANDAR LOUCO ATRÁS DO CONTRATO!
POR SORTE, TENHO CÓPIAS DAS PLANTAS! ISSO PROVA QUE OLIVER QUEEN É IMPORTANTE!
MAS FOI COMO ARQUEIRO VERDE QUE ME LIVREI DA GRANADA! QUAL A IDENTIDADE MAIS IMPORTANTE?
QUE PALAVRINHA!
6

TEM RAZÃO, BRUCE! ESTA GINÁSTICA ME FEZ BEM! TENHO ANDADO NERVOSO, DESDE QUE PAPAI FOI FERIDO! ESTOU CONTENTE DE QUE VOCÊ TENHA SIDO ESCOLHIDO PARA SUBSTITUÍ-LO!
QUERIA FALAR COM VOCÊ A RESPEITO! TEMO NÃO PODER ACEITAR O CARGO!
VOCÊ NÃO PODE RECUSAR! A VIDA DE MEU DAI FOI POSTA NESTE PROJETO!
NÃO PODE!
VOCÊ TEM TEMPO, DINHEIRO E CONHECIMENTOS! MEU DAI ESTÁ EM COMA... E BATMAN JUROU PEGAR OS ATACANTES...
NÃO É PORQUE NÃO QUEIRA, EDMUNDO!
VOCÊ NÃO QUER SE DAR AO TRABALHO!
PROMETI CUMPRIR ALGO! O TRABALHO DE BATMAN, POIS BATMAN SOU EU!
9

O DESENHO
Passo a Passo
Totalmente em quadrinhos, aulas de um mestre no assunto: Frank Borth. E você ainda ganha um modêlo de cabeça para auxiliá-lo nas proporções básicas.
HQ nº 4 — Capa plastificada — Cr$ 2,00

VOCÊ... BATMAN? ISSO É UMA DESCULPA! IMPOSSÍVEL! MAS, PORQUE...
...EU LHE CONTARIA? ORA VOCÊ PRECISAVA SABER.. E EU PRECISO DE SUA AJUDA!
COMO PSIQUIATRA, VOCÊ NUNCA REVELARÁ MEU SEGREDO, MAS MEU DILEMA CONTINUA EXISTINDO!
CLARO, QUAL A CARREIRA MAIS IMPORTANTE? BATMAN OU SENADOR?
ESTOU INDECISO!
EM QUAL DAS DUAS FAÇO MAIOR BEM? O PROJETO CONTRA O CRIME É IMPORTANTE, MAS...
...QUAL SERÁ A REAÇÃO DOS MALFEITORES COM O DESAPARECIMENTO DE BATMAN?
E QUAL SERÁ A REAÇÃO EM VOCÊ?
ESCOLHA VOCÊ! EU APENAS O ACONSELHAREI!
OBRIGADO! ATÉ MAIS TARDE, NO HOSPITAL!
10

SIM, MAS ANTES, IREI VER OLIVER QUEEN, O PROJETISTA DA "ILHA NOVA"! É GRANDE INTERESSADO NO TRABALHO DE PAPAI!
LOGO...
CREIO QUE NÃO ME CHAMOU AQUI POR ALGO MAIS QUE UMA VISITA DE CORTESIA...
SIM, QUERO QUE ME AJUDE NO MAIOR PROBLEMA DE MINHA VIDA!
DEDIQUEI-ME DEMAIS AOS MEUS PROJETOS E ESTOU COMPLETAMENTE SEM TEMPO PARA NADA! CHEGUEI A ABANDONAR UMA OUTRA FACE DA MINHA VIDA!
DESCULPE-ME SE O CHOQUEI, MAS PENSEI...
NÃO É ISSO, OLIVER! EU PENSAVA EM OUTRA COISA!
EU SOU ARQUITETO VERDE!
PORQUE NÃO ME CONTA COMO COMEÇOU SUA CARREIRA?

MAIS TARDE...
QUE COINCIDÊNCIA! BRUCE E OLIVER CHEGARAM A UM PONTO CRUCIAL DE SUAS VIDAS! MAS EXISTE SOLUÇÃO PARA O CASO DÊLES!
QUÊ? AS CONSULTAS JÁ TERMINARAM!
O SENHOR TEM UM ENCONTRO MARCADO COM MINOTAURO, DOUTOR! VENHA SEM REAGIR!
NÃO! NÃO VAI DEIXAR PISTAS!
ESTÁ BEM, MAS DEIXE-ME, AO MENOS, TERMINAR...
ESTÁ BEM! ESTÁ BEM!
MUITO BEM! VÁ ANDANDO!
12

HORAS DEPOIS...
TIWISSS
EDMUNDO DISSE QUE TRABALHARIA ATÉ TARDE!
BREVE ESTAREI NO SEU ESCRITÓRIO!
ARQUEIRO VERDE!
QUE FAZ AQUI, BATMAN?
O CONSULTÓRIO DE EDMUNDO FOI INVADIDO, HÁ SINAIS DE VIOLÊNCIA! UM GRAVADOR ESTÁ QUEBRADO, MAS O OUTRO FICOU LIGADO! IA ESCUTÁ-LO NESTE INSTANTE!
...QUE É QUE MINOTAURO QUER COMIGO?
SUA COMPANHIA DOUTOR!
NÃO EMPURRE...
AI!
TOME!
POU!
CLIC!
MINOTAURO QUER ATACAR O MEU PROJETO!
MINOTAURO QUER CHEGAR A BRUCE WAYNE!
VOLTAREI ASSIM QUE PUDER!
VOU ACEITAR O CARGO!
NÃO SEI COMO ELE PODE ENXERGAR SUA CORDA NESTA ESCURIDÃO!
VOCÊ COMEÇARÁ A INVESTIGAR SOZINHO! TENHO UM ASSUNTO IMPORTANTE A RESOLVER AGORA!
SIM, BATMAN!
15

NA MANHÃ SEGUINTE...
...E ACEITO O CARGO EM NOME DO POVO, PARA O POVO!
MINOTAURO DEIXE-ME DECIDIR! O PROJETO SERÁ APROVADO!
E, SOBRE UMA PEQUENA ILHA VULCÂNICA NO MEDITERRÂNEO...
SOU OBRIGADO A AGIR COMO ARQUEIRO VERDE!
LOGO...
O IATE DE MINOTAURO ENTROU NA GRUTA!
PARA PODER SEGUIR O IATE NO LABIRINTO DE GRUTAS, ARQUEIRO VERDE LANÇA UM RASTREADOR ELETRÔNICO...
THUNK
BIP!
BIP!
BIP!
BIP!
14

COMO É, DOUTOR, NÃO VAI ME DIZER NADA SÔBRE WAYNE OU QUEEN?
SOU APENAS AMIGO DÊLES! NADA SEI SÔBRE POLÍTICA OU NEGÓCIOS!
MENTIRA! NÃO ME CUSTA NADA MANDAR ELIMINÁ-LO!
DISSO EU SEI! E MEU PAI PODE SER SOMADO À LISTA!
UM RASTREADOR, CHEFE! ACHEI-O NO BARCO!
QUER DIZER QUE ESTAMOS SENDO SEGUIDOS!
SEJA QUEM FÔR, PASSARÁ DE CAÇADOR A CAÇA! ESTA ILHA É UMA RESERVA NATURAL DE ANIMAIS ESTRANHOS!
KRUNCH
BOLAS! O SINAL SUMIU!

ARROOOWW
GNRRR
HUFF
SNAP
MINOTAURO SOLTOU SEUS BICHINHOS!
RAROWW
CHFFF
GNRR
E PARECE QUE VÊM DE TODOS OS LADOS---
RROOW
RROW
GRNNN
THWIIP
16

Aquêle fã em cima
é o símbolo da
COLEÇÃO ANJINHO
o mais novo lançamento
da Editôra Brasil-América

E a coleção se compõe de:

1 - O Rouxinol do Imperador
2 - Os Três Desejos
3 - A Galinha dos Ovos de Ouro
4 - O Cavalo Voador
5 - João e o Pé de Feijão
6 - O Anãozinho do Bosque
7 - O Tambor que Falava
8 - Filipe e Sua Vaca
9 - O Pintinho que chegou a Ser Rei
10 - Tran Tran Tran !
11 - Gil, o Menino das Calças Verdes
12 - A Derrota do Gigante

ARQUEIRO VERDE!
BATMAN! COMO ME ENCONTROU?
SEGUI SEU TRANSMISSOR DA LIGA DA JUSTIÇA!
MÁS NOTÍCIAS, ESTOU PERDIDO AQUI DENTRO!
ACHO QUE SEI COMO SAIR DAQUI!
ELE NÃO SABE QUE PRECISO ENTREGAR MEU PROJETO DENTRO DE QUARENTA E OITO HORAS, OU MINOTAUR GANHARÁ POR MINHA AUSÊNCIA!
NÃO POSSO DIZER-LHE QUE DEVO VOLTAR AMANHÃ À TARDE PARA VOTAR NO SENADO!
POR QUE ABATEU O MORCEGO?
ELE NOS VAI TIRAR DAQUI!
LOGO.
OS MORCÉGOS TÊM UM RADAR NATURAL E ELE ENCONTRARÁ A SAÍDA! PRENDI UM SINALIZADOR EM SUAS PATAS! É SÓ NOS O SEGUIRMOS!

E NO INTERIOR DA ILHA...
QUEM NOS SEGUIA DEVE TER MORRIDO VITIMA DOS MEUS ANIMAIS!
MAIS OS QUE ME INTERESSAM SÃO BRUCE WAYNE E OLIVER QUEEN! ENTENDEU?
NÃO DEVO TRAIR O SEGRÊDO!
ARQUEIRO VERDE! BATMAN!
ACERTOU!
PAREM, OU METO CHUMBO!
NÃO LIGUEM PARA MIM!
19

PASSA O TEMPO.
ÊLE DAGOU PARA QUE MEU PAI FÔSSE FERIDO! VAMOS ATAQUEM!
NÃO DA...
QUE VAI...
BOING
SPLOOSH
BOING
ÊLE EMDERROU O GATILHO!
INACREDITÁVEL, MEU VELHO!
ANOS DE PRÁTICA, FILHO!
AONDE FOI MINOTAURO?
20

MAS EDMUNDO ESTÁ SALVO! NÃO PODEMOS PRENDER MINOTAURO POR RAPTO? TEMOS PROVAS!
MINOTAURO FUGIU! E DAQUI NÃO POSSO ALCANÇÁ-LO!
DO-DEMOS, MAS ÉSTAMOS FORA DO NOSSO SOLO PÁTRIO!
ISTO ME DÁ UMA IDÉIA, BATMAN!
FALTAM APENAS ALGUMAS HORAS PARA VOTAR, BRUCE, DIGO, BATMAM!
CHEGAREMOS A TEMPO! ESPERO QUE O PLANO DÊ CERTO!
NO ESCRITÓRIO DA FIRMA "ARGONAUTA"...
UM CONVITE PARA UMA FESTA!
ISSO É O DE QUE PRECISÁVAMOS PARA REALIZAR O PLANO DE LIQUIDAR OLIVER QUEEN!
HORAS DEPOIS...
QUE PRAZER, SENHOR QUEEN! BOA SORTE NA CONCORRÊNCIA!
PENA QUE SEU PLANO DE ME ELIMINAR NÃO TENHA DADO CERTO, MINOTAURO!

ELIMINÁ-LO? DEVE ESTAR LOUCO! SOU UM INDUSTRIAL!
CONSIDERE-SE PRESO! SERÁ RECAMBIADO AO NOSSO PAÍS PARA SER JULGADO!
NÃO PODE PRENDER-ME! ESTAMOS NUM PAÍS ESTRANHO!
DESCULPE-ME, SE NÃO O AVISEI! ESTAMOS NA EMBAIXADA DO NOSSO PAÍS!
ISTO É UM ULTRAJE, SENHOR EMBAIXADOR!
CONCORDO, MAS TAMBÉM ESTOU CONTENTE EM VÊ-LO SAIR DAQUI!
NÃO CONSEGUIRÁ SAIR DAQUI, OLIVER! MEUS HOMENS ESTÃO AÍ FORA!
ISSO É PROBLEMA MEU!
MOMENTOS DEPOIS, DO TELHADO DA EMBAIXADA...
CONSEGUIRÁ OLIVER SAIR?
22

NISSO, NO SENADO...
NÃO PODEMOS PROLONGAR MAIS A ESPERA!
PERDEREMOS, SEM O VOTO DE WAYNE! ONDE ANDARÁ ÊLE?
ONDE? ORA, NO AEROPORTO...
E, USANDO OS MEIOS QUE LHE SÃO PECULIARES, BATMAN CORRE CONTRA O TEMPO...
OS HOMENS DE MINOTAURO ANDAM POR AÍ! CHEGARÃO MAIS RÁPIDO E A SALVO, COMO BATMAN!
AONDE VAI VOCÊ, BATMAN?
UM DÊLES ESTÁ AQUI!
E DEVE ESTAR QUERENDO LIQUIDAR BATMAN, TAMBÉM!
QUAL É SEU VOTO, SENADOR?
SIM!

É QUASE NO FIM DA VOTAÇÃO...
MEU VOTO É: NÃO!
PERDEREMOS, SE WAYNE NÃO VOTAR!
SENADOR BRUCE WAYNE, SEU VOTO, POR FAVOR! SENADOR WAYNE?
TARDE DEMAIS, NEM SINAL DÊLE! PERDEMOS!
ÚLTIMA CHAMADA! SENADOR WAYNE, QUAL É SEU VOTO?
ESPERO QUE NINGUÉM ENTRE AQUI!
SENADOR WAYNE PRESENTE, SENHOR! É MEU VOTO É: SIM!
BRAVO! VENCEMOS!
24

POUCO DEPOIS, NO ESCRITÓRIO DE OLIVER...

RESOLVEU SEU PROBLEMA, OLIVER?

SIM, EDMUNDO! A "ILHA NOVA" JÁ É UM SUCESSO GARANTIDO, E ARQUEIRO VERDE FOI TÃO RESPONSÁVEL POR ISSO QUANTO EU ACHO QUE AINDA HÁ LUGAR PARA OS DOIS, EM MIM!

NA MANSÃO DE BRUCE...

QUER DIZER QUE PEDIU DESLIGAMENTO DO SENADO?

SIM, SEU PAI JÁ ESTÁ BEM, QUASE RECUPERADO, E SERÁ REPÔSTO! E EU NÃO POSSO DEIXAR DE SER BATMAN!

AINDA MAIS TARDE...

OS DOIS CONFLITOS FORAM RESOLVIDOS! JÁ POSSO FAZER O TRATAMENTO DE AUTO-HIPNOSE PARA ESQUECER AS IDENTIDADES DÊSTES DOIS GRANDES HEROIS!

FIM

25

NOVA COLEÇÃO DA CRIANÇA CATÓLICA

1 — Eu Vou à Missa
2 — Creio em Deus!
3 — O Rosário
4 — O Menino Jesus
5 — Falando com Deus
6 — A Ave Maria
7 — História de Nossa Senhora
8 — É Uma Alegria ir à Igreja

PARA LER E COLORIR

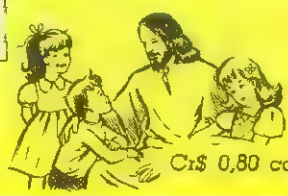

Cr$ 0,80 cada

71

Sr. Gerente da
EDITORA BRASIL-AMÉRICA
Rua Gen. Américo de Moura 302
Rio de Janeiro Gb ZC-08

Pelo Serviço de Reembôlso Postal, peço enviar-me a Cr$ 0,80 cada, o s seguinte(s) exemplares da NOVA COLEÇÃO DA CRIANÇA CATÓLICA

11

1 2 3 4 5 6 7 8

Marque com um circulo os que deseja

Nome
Rua e N
Bairro Zona do Correio
Cidade Estado

Só atendemos a pedidos a ima de Cr$ 1,00

"AQUI É BATMAN. USUALMENTE, DEIXO QUE CONTEM MINHAS HISTÓRIAS. MAS ESTA É ESPECIAL, POIS SE TRATA DE..."

SARG. ROCK

LÁ ESTÁ, BRUCE, O ARCANJO GABRIEL, ROUBADO AOS NAZISTAS QUE OCUPARAM A FRANÇA, DURANTE A SEGUNDA GUERRA! AGORA, DEPOIS DE TODOS ESSES ANOS, ALGUÉM O RECLAMOU!

"...E TUDO COMEÇOU, CERTA NOITE, NO MUSEU DE GOTHAM..."

EU O CHAMEI PORQUE O SUJEITO DISSE QUE VIRIA AQUI ESTA NOITE; MAS SEU SOTAQUE ERA ALEMÃO, E NÃO FRANCÊS! ISSO ME FEZ SUSPEITAR!

SE ELE APARECER, NÃO O DEIXE ESCAPAR, POIS O VERDADEIRO ARCANJO ESTÁ NA FRANÇA! ÊSTE É UMA REPRODUÇÃO!

ESTA "LUGER" NÃO É FALSA! VOCÊ ASSINOU SUA SENTENÇA DE MORTE, RAPAZ!

NÃO ESCUTOU RUÍDOS?

BATMAN
(Edição especial em côres
Propriedade da
Editôra Brasil-América Limitada
Diretor Geral: Adolfo Aizen
Diretor-Gerente: Paulo Adolfo Aizen
Diretor-Secretário: Naumim Aizen
Diretor Industrial: Fernando Albagli

Escritório, Redação e Oficinas
Rua Gen. Américo de Moura, 302-320
ZC-09 — Telefone 264-4212 (rêde interna)
São Cristóvão — Rio de Janeiro (Gb)

© Copyright 1970 por National Periodical Publications, Inc. Todos os direitos reservados

Distribuidores na Guanabara
Irmãos Villardi & Lobianco
Rua da Constituição, 5

Distribuidores em S. Paulo, Capital
Agência Modesto
Viaduto Santa Ifigênia, 277

Distribuidores para o Interior
Editôra Brasil-América Limitada

WYATT! ALGO O ACERTOU EM CHEIO!
SIM, E ACONTECERÁ ALGO POR A VOCÊ, SE NÃO COOPERAR!
VOCÊ! NÃO PODE SER VOCÊ, VON STAUFFEN!
VOCÊ ME CONHECE? QUE PENA, ISSO SÓ PIORA SUA SITUAÇÃO!
SEU "PLAYBOY"!
ISSO É MANEIRA DE CUMPRIMENTAR UM AMIGO?
PASSEAVA AQUI POR LONDRES, ATÉ QUE VOCÊ ME ACERTOU! VAMOS SAIR DAQUI!
BRUCE WAYNE! QUE FAZ POR AQUI?

"DIZEM QUE QUANDO UM HOMEM ESTÁ PARA MORRER, TODA SUA VIDA PASSA POR SUA MENTE; MAS A MINHA VIDA SEMPRE FOI MUITO COMPLICADA UM DE SEUS CAPÍTULOS COMEÇA COM AS SIRENAS DE LONDRES; DURANTE A GUERRA. NO ARQUIVO, FOI FICHADO COMO..."
O ANJO, A ROCHA E O CAPUZ
WHEEEEOOO
APAGUE OS FARÓIS, SEU TOLO! ESTAMOS SENDO ATACADOS!
PARECE ATÉ QUE ESTAMOS EM GUERRA!
"MOMENTOS DEPOIS, NUM ABRIGO..."
SEU PRÓPRIO PAIS NOS AJUDA A COMBATER OS NAZISTAS E VOCÊ NÃO PARTICIPA, BRUCE?
SABE, TENHO QUE CUIDAR DOS NEGÓCIOS DA FAMÍLIA!
COMO BATMAN, TENHO SABOTADO AS AÇÕES DOS NAZISTAS E USO A IDENTIDADE DE BRUCE WAYNE PARA OCULTAR-ME! GOSTARIA DE PODER FALAR-LHE!
NÃO... NÃO POSSO! NÃO ME ARRISCAREI!
ACABOU O PERIGO!

"QUANDO SAÍMOS DO ABRIGO, UMA BOMBA V-2 EXPLODIU..."
BLRAMMM!
BRUCE, T-TENHO UMA MISSÃO IMPORTANTE... NÃO TIVE TEMPO DE RELATAR AO MEU SUPERIOR... DIGA-LHES QUE HÁ ALGO ESTRANHO NO VINHO... DE CHATEAUROUGE! NÃO FALHE!
NÃO FALHAREI, AMIGO!
A-ADEUS!
"NO DIA SEGUINTE, DEI O RECADO..."
O GOVÊRNO DE SUA MAJESTADE AGRADECE SUA INFORMAÇÃO, SENHOR WAYNE! SEU AMIGO DIGBY PALMER ERA UM DOS MAIORES AGENTES NA FRANÇA OCUPADA!
A INVASÃO DO CONTINENTE ESTÁ PRÓXIMA, E PALMER PROCURAVA SABER QUAIS AS MEDIDAS QUE O INIMIGO TOMARIA! DEVE HAVER ALGO IMPORTANTE EM CHATEAUROUGE!
JÁ QUE SE PRONTIFICOU A CUMPRIR SUA MISSÃO, PODERÁ DESCOBRIR QUAL É O MISTÉRIO! AS VIDAS DE MILHÕES DE PESSOAS DEPENDEM DO SEU SUCESSO!
FAREI O QUE PUDER!
MAIS TARDE, NO MEU HOTEL...
O DIA-D É DEPOIS DE AMANHÃ! TENHO POUCO TEMPO PARA TERMINAR A MISSÃO DE DIGBY! FAREI PAPEL DE UM COMERCIANTE FRANCÊS, MAS SEI QUE A PARADA SERÁ DURA!
6

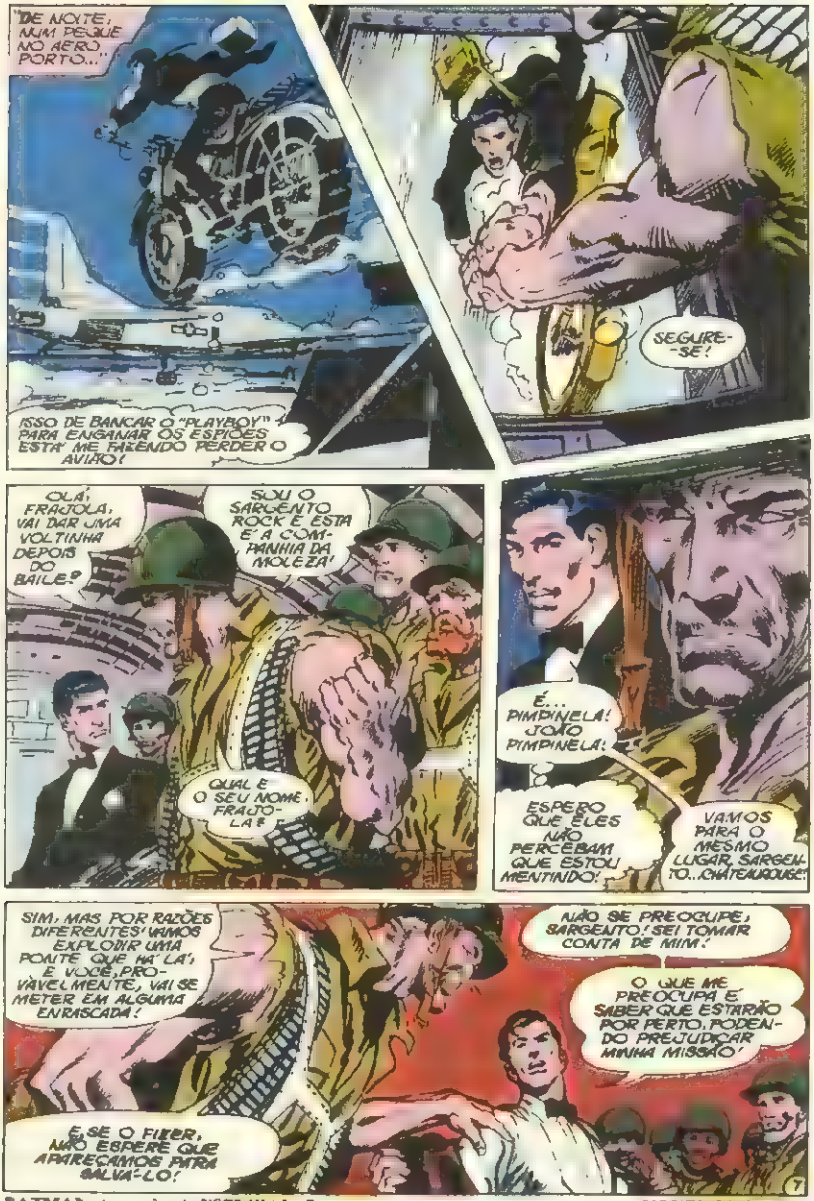
"DE NOITE, NUM PEQUE NO AERO PORTO..."
ISSO DE BANCAR O "PLAYBOY" PARA ENGANAR OS ESPIÕES ESTA' ME FAZENDO PERDER O AVIÃO!
SEGURE-SE!
OLÁ, FRAJOLA, VAI DAR UMA VOLTINHA DEPOIS DO BAILE?
SOU O SARGENTO ROCK E ESTA É A COMPANHIA DA MOLEZA!
QUAL É O SEU NOME, FRAJOLA?
É... PIMPINELA! JOÃO PIMPINELA!
ESPERO QUE ELES NÃO PERCEBAM QUE ESTOU MENTINDO!
VAMOS PARA O MESMO LUGAR, SARGENTO... CHÂTEAUROUGE!
SIM, MAS POR RAZÕES DIFERENTES! VAMOS EXPLODIR UMA PONTE QUE HÁ LÁ, E VOCÊ, PROVÀVELMENTE, VAI SE METER EM ALGUMA ENRASCADA!
NÃO SE PREOCUPE, SARGENTO! SEI TOMAR CONTA DE MIM!
O QUE ME PREOCUPA É SABER QUE ESTARÃO POR PERTO, PODENDO PREJUDICAR MINHA MISSÃO!
E SE O FIZER, NÃO ESPERE QUE APAREÇAMOS PARA SALVÁ-LO!
7

"DEPOIS..."
QUER QUE LHE DIGAMOS COMO DEVE SALTAR?
NÃO, OBRIGADO!
RATATATATATATAT
CARAMBA!
VIIIP!
ZING!
DESCULPE-ME, MAS PRECISO DESTE BOMBOM!
RATA
TATATATA
SPANG!
VIIP!
TZING!
BLRAM
8
FALTAM DEZ SEGUNDOS PARA O SALTO!
DEZ SEGUNDOS DEPOIS...

PROCURE O N.º 5 DE TARZAN EM CÔRES!

NA FLORESTA AO REDOR DA CIDADE, EU ME SEPAREI DOS SOLDADOS. A MISSÃO DELES ERA DE IMPEDIR A AÇÃO DO INIMIGO, ENQUANTO QUE A MINHA ERA DE BATER NA PORTA DELE!
SE VOLTARMOS A NOS ENCONTRAR, CHAME-ME DE MONSIEUR LEDUC.
ESTA CERTO, MAS FIQUE FORA DO NOSSO CAMINHO!
ENTÃO, É UM COMERCIANTE INTERESSADO EM COMPRAR O VINHO DAQUI! SAIBA QUE, AGORA, É ALEMÃO O VINHO, ASSIM COMO O CASTELO E, BREVEMENTE, TODO O PAÍS!
CLARO, CORONEL! ACREDITO NO DESTINO DA NAÇÃO GOVERNADA PELO SEU CHEFE! POSSO INSPECIONAR O VINHO?
PUXA, TENHO QUE OUVIR CADA COISA!
NÃO ÉSSE VINHO, CABEÇUDO! TRAGA QUALQUER OUTRO, RÁPIDO!
SIM COMANDANTE! DESCULPE-ME!
DEVE SER O VINHO DE QUE DIGBY FALAVA! PRECISO OLHÁ-LO MAIS DE PERTO!
"SEM SER NOTADO, PEGUEI UM OBJETO DO MEU CINTO DE UTILIDADES..."
EIS MINHA CHANCE! PRECISO CRIAR UMA CONFUSÃO, ANTES QUE O SOLDADO VOLTE À ADEGA!

THUNK
UMA DAS SENTINELAS FOI DERRUBADA!
DEVE SER A RESISTÊNCIA, NOVAMENTE! LEDUC, FIQUE AQUI! VENHA COMIGO, TENENTE!
ÓTIMO! IREI ATÉ A ADEGA!
"E, DESCENDO AS ESCADAS..."
PIOR QUE ACHAR AGULHAS NUM PALHEIRO! COMO ENCONTRAREI AQUELA GARRAFA AQUI?
QUE SORTE! O GUARDA SE ESQUECEU DE COLOCÁ-LA NO LUGAR!
CARAMBA! ISTO É UM GÁS, ARMAZENADO EM GARRAFAS DE VINHO, PARA QUE A INTELIGÊNCIA NÃO PERCEBA!
ENTÃO, FOI ISTO QUE DEIXOU VON STAUFFEN TÃO ENRAIVECIDO!
ESTÁ VAZIA, E NUNCA FOI ENCHIDA COM VINHO! E AS OUTRAS GARRAFAS SEMELHANTES TAMBÉM ESTÃO VAZIAS!
MAS O POBRE DIGBY O DESCOBRIU!

PROCUREM NA ADEGA!
QUÊ?
HA HA HA HA HAHA
HAK
EPA! PIERRE LEDUC NÃO PODE SER ENCONTRADO AQUI!
DESCULPEM-ME, MAS TENHO UM OUTRO ENCONTRO! ADEUS!
2

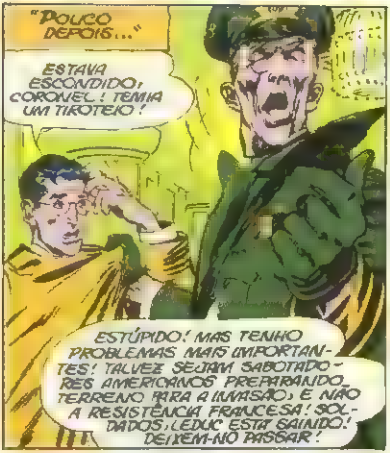
"POUCO DEPOIS..."
ESTAVA ESCONDIDO, CORONEL, TEMIA UM TIROTEIO!
ESTÚPIDO! MAS TENHO PROBLEMAS MAIS IMPORTANTES! TALVEZ SEJAM SABOTADORES AMERICANOS PREPARANDO TERRENO PARA A INVASÃO, E NÃO A RESISTÊNCIA FRANCESA! SOLDADOS, LEVEM ESTE SAINDO! DEIXEM-NO PASSAR!

ATENÇÃO! SE ALGUM SOLDADO AMERICANO FOR VISTO, PONHAM IMEDIATAMENTE A OPERAÇÃO BARBARIE EM AÇÃO!
SIM, CORONEL!
DEVE SER A UTILIZAÇÃO DO GÁS! VON STAUFFEN ESTÁ SUSPEITANDO DE ALGO! PRECISO AVISAR AO SARGENTO ROCK!

ORA VEJAM, JOÃO PIMPINELA, O ESPIÃO! COMO VÃO AS COISAS?
VIM AQUI DIZER-LHE QUE FIQUE ALERTA!

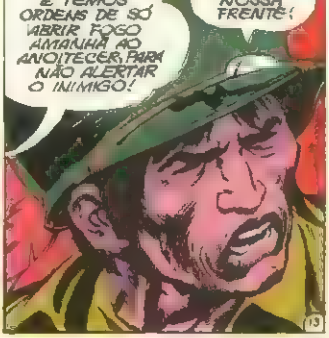
ACALME-SE, AS CARGAS JÁ ESTÃO COLOCADAS, E TEMOS ORDENS DE SÓ ABRIR FOGO AMANHÃ AO ANOITECER, PARA NÃO ALERTAR O INIMIGO!
OLHA, ROCK! O INIMIGO À NOSSA FRENTE!

TEM RAZÃO, FLECHADA-CERTEIRA! ESTÃO PROCURANDO ALGO!
TALVEZ, SEJA EU, SARGENTO, O QUE PROCURAM!
QUE? SE NOS DESCOBRIREM, A MISSÃO FALHARÁ! SERIA CAPAZ DE MATÁ-LO!
ELES NOS DESCOBRIRÃO JÁ, JÁ!
ESPALHEM-SE E GARANTAM-ME QUE ELES NÃO ENCONTRARÃO AS CARGAS!
TENHO QUE DESVIAR A ATENÇÃO DOS NAZISTAS!
"LOGO, TRANSFORME-ME EM BATMAN..."
CUIDADO! UM MORCEGO ENORME!
BATMAN
14

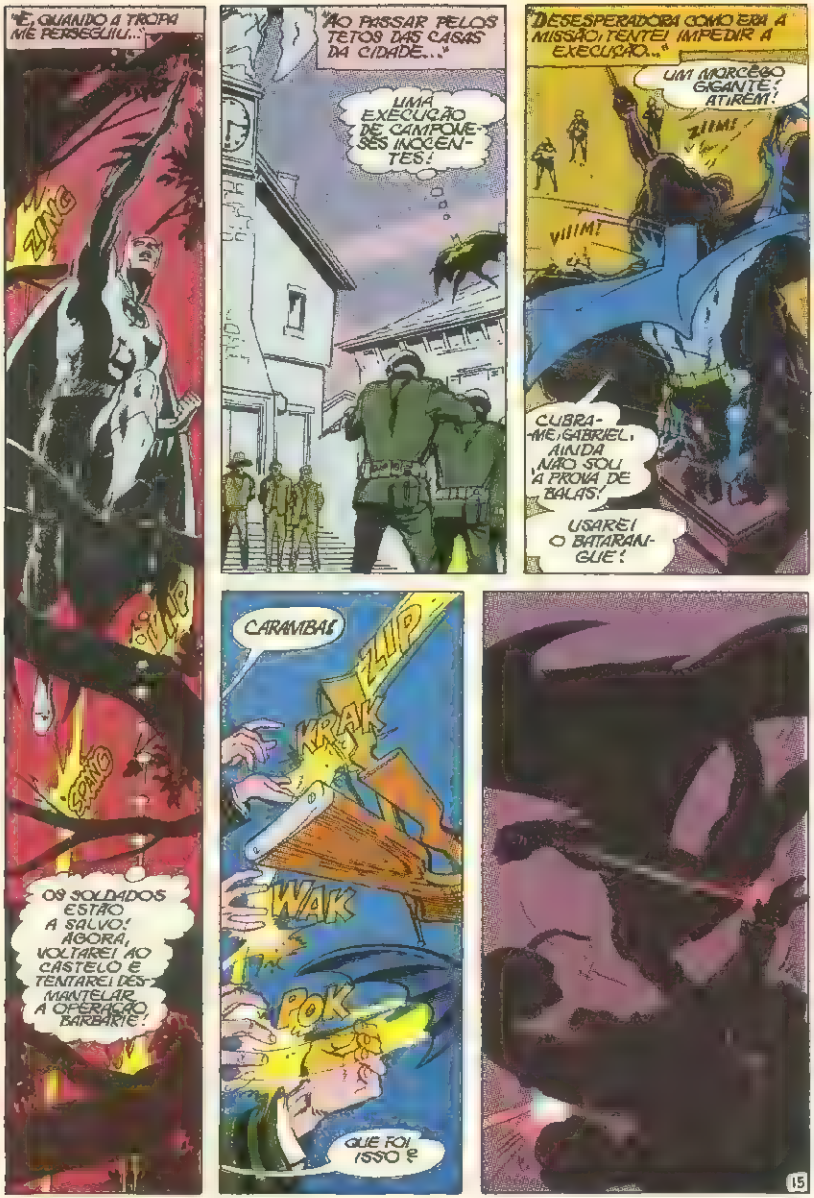
"E, QUANDO A TROPA ME PERSEGUIU..."
ZING
ZUP
SPAM
OS SOLDADOS ESTÃO A SALVO! AGORA, VOLTAREI AO CASTELO E TENTAREI DESMANTELAR A OPERAÇÃO BARBARIE!
"AO PASSAR PELOS TETOS DAS CASAS DA CIDADE..."
UMA EXECUÇÃO DE CAMPONESES INOCENTES!
"DESESPERADORA COMO ERA A MISSÃO, TENTEI IMPEDIR A EXECUÇÃO..."
UM MARCEÃO GIGANTE! ATIREM!
ZIIMS
VIIIM!
CUBRA-ME, GABRIEL, AINDA NÃO SOU À PROVA DE BALAS!
USAREI O BATARANGUE!
CARAMBA!
ZUP
KRAK
WAK
POK
QUE FOI ISSO?

OBRIGADO, SENHOR!
PORQUE ESTAVAM SENDO EXECUTADOS?
PORQUE NÃO QUISEMOS ENTREGAR A VON STAUFFEN NOSSAS PARCAS ECONOMIAS!
TA-TA-TAAA
SIM, COMO ELE JÁ HAVIA FEITO COM TÔDA A POPULAÇÃO DA CIDADE!
ELE PAGARÁ POR ISSO, TAMBÉM! AGORA, VOLTEM PARA SUAS CASAS, SENHORES!
TENHO QUE ME LIVRAR DO GÁS, ANTES QUE ANOITEÇA!
"NISSO, NA ADEGA DO CASTELO..."
O ROCK NOS FRITARIA, SE SOUBESSE QUE VIEMOS ATÉ AQUI, BULLDOZER!
CALMA, SÓ TEREMOS TRABALHO AMANHÃ AO ANOITECER! VEJA, CHATEAU-ROUGE SUPRÊME, O VINHO FAVORITO DE MEU TIO! ELE ADORARIA RECEBER UMA GARRAFA!
CLIC CLIC CLIC
VEM GENTE AÍ!
PEGUE UMA GARRAFA, E CAIA FORA!
16

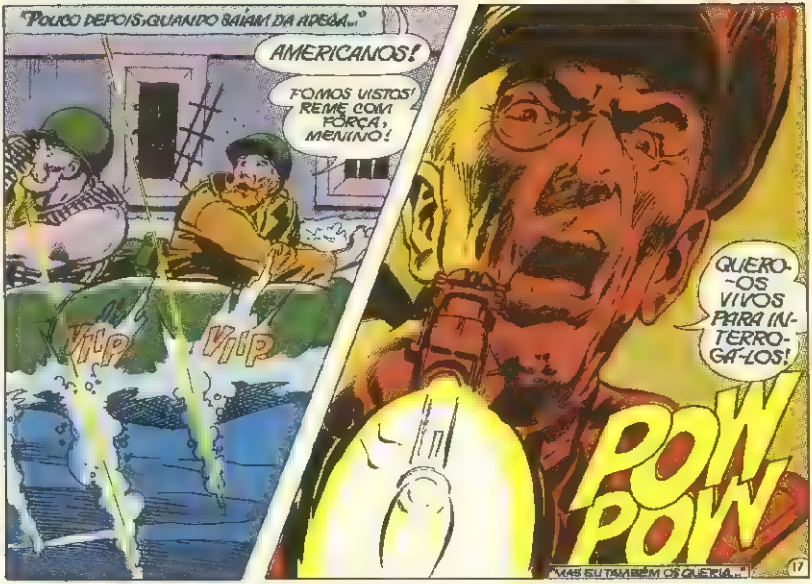

NASCE O SUPER-HOMEM

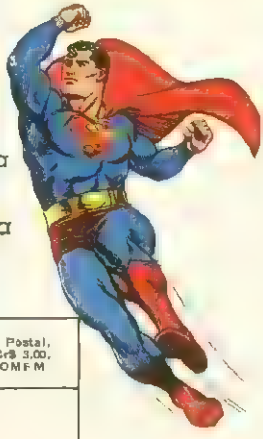

- ★ *Encadernado e com capa plastificada*
- ★ *Formato: 29cm x 23,5cm*
- ★ *Como o Super-Homem surgiu na Terra e suas primeiras aventuras.*
- ★ *Uma edição clássica.*

Sr. Gerente da
EDITÔRA BRASIL-AMÉRICA
Rua Gen. Almério de Moura, 302.
Rio de Janeiro (ZC-08) Gb.

Peço Serviço de Reembôlso Postal, desejo adquirir ao preço de Cr$ 3,00, o álbum NASCE O SUPER-HOMEM

Nome . . . . . .

Rua e N.º

Bairro . . . . . ZC

Cidade . . . . . Estado

ESSA NÃO! AQUELES BOBOCAS MOSTRARAM A VON STAUFFEN QUE HÁ AMERICANOS POR AQUI!
TENHO QUE TIRÁ-LOS DAQUI, ABRINDO AQUELAS BARRAGENS!
ASSIM, TERÃO CORRENTE FORTE!
QUE SORTE TERMOS APANHADO ESTA CORRENTE ZA
JÁ NÃO NOS PEGARÃO MAIS!
ESCAPARAM, AJUDADOS POR AQUELE MASCARADO LOUCO! SEREMOS ATACADOS A QUALQUER MOMENTO!
COMECEM A OPERAÇÃO BARBARIE IMEDIATAMENTE, VAMOS!
PARECE QUE ELE SE ENGANOU! PRECISO ACABAR COM O GÁS, ANTES QUE O LEVEM PARA AS PRAIAS!

"NA ADEGA DO CASTELO..."
FALTAM DUAS GARRAFAS! DEVEM TER SIDO LEVADAS POR AQUELES DOIS TOLOS! PRECISO REAVÊ-LAS; ANTES QUE O GÁS OS LIQUIDE!
"NISSO..."
BULLDOZER E SELVAGEM SUMIRAM! TEMOS QUE ENCONTRÁ-LOS, ANTES DOS NAZISTAS!
NÃO CONSIGO TIRAR A ROLHA!
QUEBRARE! A MINHA CONTRA A ÁRVORE!
HEM?
QUÊ?

PUXA, POR POUCO!
ONDE PÔS MINHA GARRAFA?
QUÊ? VOCÊ FOI QUEM TIROU A MINHA!
CALEM-SE!
SLUNK!
DEVERIA LEVÁ-LOS À CÔRTE MARCIAL!
DESCONHECEM A IMPORTÂNCIA DESTA MISSÃO? ESPEREM, QUÉ É' ISSO?
VON STAUFFEN!
UM TANQUE, SARGENTO, ENTRE NÓS E A PONTE, E NÃO PODEREMOS EVITÁ-LO!
VAMOS TRABALHAR! AVANÇAR!
VAMOS MOLEIRÕES! A CAMINHO!
SE PUDER CHEGAR LÁ ANTES DELES...

KLANK
KLANK!
VEJA, SARGENTO! BOMBAS DE FUMAÇA! ALGUEM ESTÁ NOS COBRINDO!

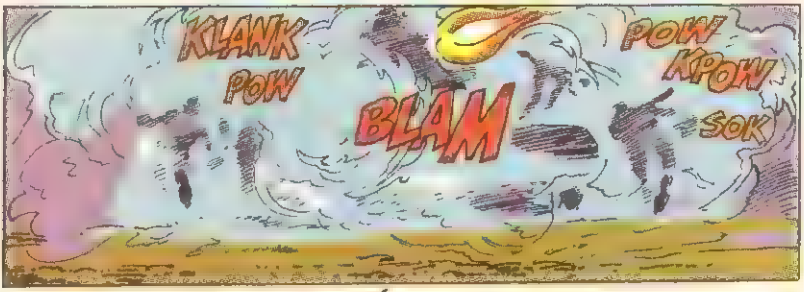
KLANK
POW
BLAM
POW
KPOW
SOK

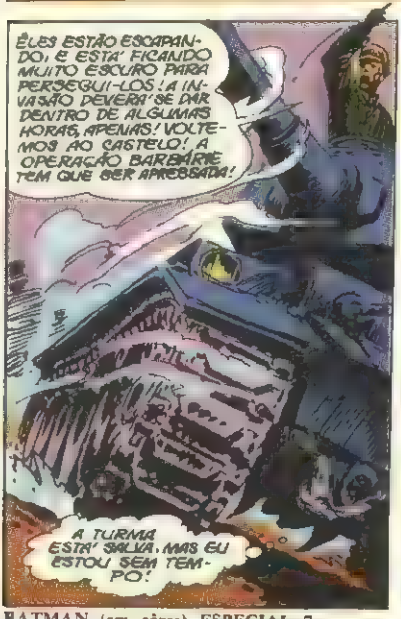
ELES ESTÃO ESCAPANDO, E ESTÁ FICANDO MUITO ESCURO PARA PERSEGUI-LOS! A INVASÃO DEVERIA SE DAR DENTRO DE ALGUMAS HORAS, APENAS! VOLTEMOS AO CASTELO! A OPERAÇÃO BARBÁRIE TEM QUE SER APROBADA!
A TURMA ESTÁ SALVA, MAS EU ESTOU SEM TEMPO!

"DEPOIS DE CHEGARMOS AO CASTELO..."
EXCELENTE, O TRENO CHEGARÁ À PRAIA ANTES DO ANOITECER!
O GÁS ESTÁ JUNTO COM O TRENO E NÃO POSSO DOMINAR TODOS OS SOLDADOS SOZINHO! SÓ TENHO UMA COISA A FAZER!
PELA GLÓRIA DE NOSSO POVO, QUE A OPERAÇÃO BARBÁRIE TENHA INÍCIO!
21

POUCO DEPOIS...
QUER QUE DINAMITEMOS A PONTE QUANDO ALGUMAS CARROÇAS DE FENO TENHAM ATRAVESSADO-A? ESTA MALUCO! ELA SOIRÁ PELOS ARES MINUTOS ANTES DE ANOITECER!
TEM DE ME OUVIR, ROCK! O QUE VAI PASSAR PELA PONTE COM O FENO PODERÁ PARALISAR A INVASÃO! ESTOU LHE DANDO NOVAS ORDENS, E TENHO AUTORIDADE PARA FAZÊ-LO, ACREDITE-ME!
ESTÁ BRINCANDO? NINGUÉM ME DARÁ NOVAS ORDENS! SÓ RECEBO ORDENS DE MEUS SUPERIORES! BULLDOZER, PRENDA ESTE HOMEM EM MEU NOME!
VEM ALGO AÍ, ROCK!
EU LHE DISSE, UM GRUPO DE NAZISTA COM UMA SUPERARMA: IRÃO AGUARDAR A CHEGADA DOS ALIADOS!
POIS SÓ VEJO UMAS CARROÇAS DE FENO E UNS FAZENDEIROS FRANCESES, JOÃO! PRENDAM-NO, PARA QUE NÃO TENTE NADA, RAPAZES!
POW
JÁ QUE NÃO QUER ME OUVIR POR BEM, SERÁ POR MAL! TOME, CABEÇUDO!
QUE ESQUERDA LINDA!
DETENHAM-NO, PELOS CÉUS!
ZZZLINGG
22

"NO INSTANTE SEGUINTE..."
BLAM
DA
WHRAM
É MELHOR QUE ESTEJA CERTO, JOÃO, É MELHOR QUE TENHA RAZÃO!
"E, SALVO APENAS PELA ARMADURA DE SEU TANQUE..."
CARAMBA! O GÁS EXPLODIU E SE MISTUROU COM A ATMOSFERA! RALHEI, E O FUEHRER ME MATARÁ!
FUGIREI, ANTES QUE OS ALIADOS INVADAM O LOCAL! PRECISO SALVAR-ME!
QUÊ? PEDAÇOS DE GARRAFAS DE VINHO CAINDO DO CÉU!
ELE TINHA RAZÃO! VEJA, PEDAÇOS DE ARMAS ALEMÃS!
QUE ACHA DO SIMPLES CARREGAMENTO DE FERRO, SARGENTO?
TINHA RAZÃO, SIM, "PLAYBOY"! MAS NÃO POSSO PERMITIR QUE SOQUE SARGENTOS IMPUNEMENTE! AQUI ESTÁ O TROCO!
"FOI UM BELO SOCO..."

EMPATAMOS, SARGENTO!
CARAMBA! VEM AÍ' UM PÁRA-QUEDAS!
UFA!
CUIDA-DO!
THUD
ESTA É DAS NOSSAS! A INVASÃO COMEÇOU!
SIM, ROCK! E AMBOS COMPLETAMOS NOSSAS MISSÕES!
VOCÊ É UM ÓTIMO ESPIÃO, "PLAYBOY"! SALVOU MINHA VIDA, E, ALGUM DIA, EU PAGA-REI A DÍVIDA!
"E ESSA HISTÓRIA NÃO LEVOU NEM UM SEGUNDO PARA ME VOLTAR À MEMÓRIA, NO MOMENTO EM QUE VON STAUFFEN APONTOU SUA ARMA PARA MEU CORAÇÃO..."
VON STAUFFEN! SOBREVIVEU À GUERRA, A POUTE. MAS QUE ESTÁ FAZEN-DO AQUI?
NÃO SEI COMO ME CONHECE, MAS É VERDADE! SOBREVIVI À GUERRA, ESCONDIDO COMO UM ANIMAL!
ESPERE! ATÉ QUE FOSSE SEGURO VIR AQUI BUSCAR MEU ANJO DOURADO, COM O QUAL VIVEREI COMO UM REI EM OUTRO PAÍS!
O ARCANJO GABRIEL, LÓGICO! O VERDADEIRO FOI PERDIDO DEPOIS DA LIBERTAÇÃO, MAS ÉSTE, FALSO, FOI VOCÊ QUEM ENVIOU DA FRANÇA! E, SOB SUA PINTURA, ESTÁ TODO O OURO QUE ROUBOU DOS FRANCESES!
28

E' MUITO INTELIGENTE, MAS DE NADA ADIANTA! AGORA, MORRERÁ JUNTO COM SEU AMIGO AQUI!
PRECISO DETÊ-LO E FAZÊ-LO PAGAR POR TUDO QUE FEZ! MAS ESTÁ PRESO AO REVÓLVER COMO UMA COBRA!
SÚBITO...
AAAAIIIE
KLOONG
ACABOU-SE A BRINCADEIRA!
OLA, JOÃO! HÁ QUANTO TEMPO!
SARGENTO ROCK! INACREDITÁVEL!
DE ONDE FOI QUE SURGIU?
VOLTAVA DA EUROPA EM LICENÇA, QUANDO VI ÊSTE RATO NO MESMO AVIÃO EM QUE EU VIAJAVA! LEMBREI-ME DE QUE ERA UM CRIMINOSO DE GUERRA PROCURADO, E SEGUI-O!
QUE SORTE A MINHA, ROCK! MAIS UM SEGUIDO E... MUITO OBRIGADO!
QUER DIZER QUE CONTINUA NO EXÉRCITO?
ESQUEÇA ISSO, AMIGO! AGORA, ESTAMOS EMPATADOS!
CLARO, MINHA FAMÍLIA CHAMA-SE COMPANHIA DA MOLEZA! E VOCÊ, CONTINUA XERETANDO A VIDA DOS OUTROS?
SOU UM INVESTIGA- DOR PARTICULAR, ROCK!

SEU AMIGO ESTÁ VOLTANDO A SI! TENHO QUE IR ANDANDO, JOÃO! CUIDE DO VON STAUFFEN E... TOME CUIDADO COM VOCÊ MESMO!
ATÉ BREVE, ROCK! FELICIDADES A VOCÊ E À COMPANHIA DA MOLEEA!
QUANDO SARGENTO ROCK SE AFASTA DO HOMEM QUE COLHE CE COMO "JOÃO PIMPINELA"...
PARECE INDESTRUTÍVEL! O MUNDO DEVIA SE ORGULHAR, TENDO HOMENS COMO ELE A DEFENDÊ-LO!
"AGORA, MEU CASO INTITULADO "O ANJO, A ROCHA E O CAPUZ" JÁ PODE SER ENCERRADO! AINDA CONSIDERO SEU FIM INACREDITÁVEL! OBRIGADO POR ME TEREM DEIXADO CONTÁ-LO PESSOALMENTE!
26
A PRÓXIMA EDIÇÃO EM CÔRES DE BATMAN AINDA ESTARÁ MELHOR! BEM MELHOR! FIM

O DESENHO
Passo a Passo
Totalmente em quadrinhos, aulas de um mestre no assunto: Frank Borth. E você ainda ganha um modêlo de cabeça para auxiliá-lo nas proporções básicas.
HQ nº 4 — Capa plastificada — Cr$ 2,00

BATMAN
Edição especial em cores)
Propriedade da
Editôra Brasil-América Limitada
Diretor Geral Adolfo Aizen
Diretor-Gerente Paulo Adolfo Aizen
Diretor-Secretário Naumim Aizen
Diretor Industrial Fernando Albagli

Escritório, Redação e Oficinas
Rua Gen. Almério de Moura 303-320
ZC-08 — Telefone 284-6312 (rêde interna)
São Cristóvão — Rio de Janeiro (Gb)

© Copyright 1971 por National Periodical Publications, Inc Todos os direitos reservados.

Distribuidores na Guanabara
Irmãos Vilardi & Lobianco
Rua da Constituição, 5

Distribuidores em S. Paulo, Capital
Agência Modesto
Viaduto Santa Ifigênia, 277

Distribuidores para o Interior
Editôra Brasil-América Limitada

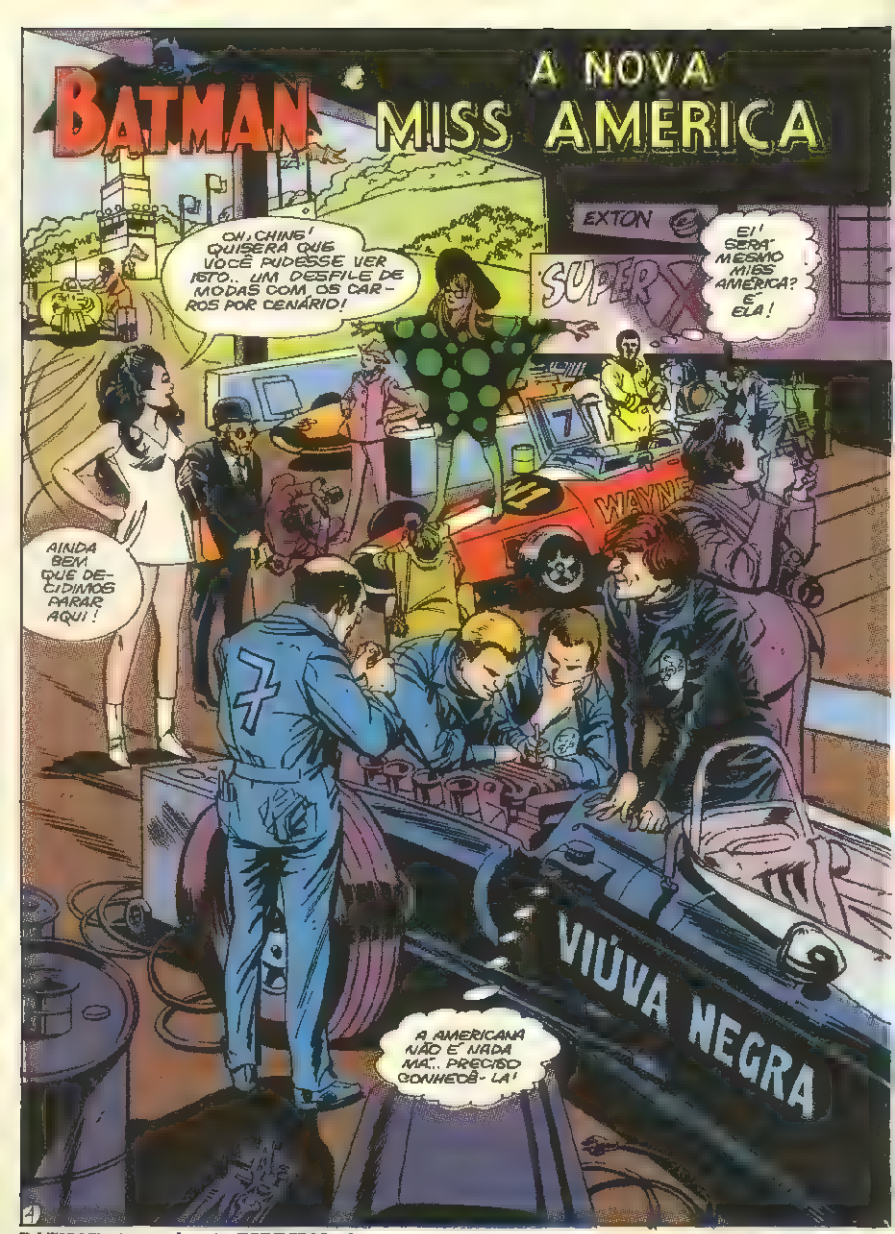
BATMAN
A NOVA
MISS AMERICA
EXTON
SUPER X
WAYNE
7
OH, CHING! QUISERA QUE VOCÊ PUDESSE VER ISTO.. UM DESFILE DE MODAS COM OS CARROS POR CENÁRIO!
EI! SERÁ MESMO MISS AMERICA? É ELA!
AINDA BEM QUE DECIDIMOS PARAR AQUI!
A AMERICANA NÃO É NADA MAS.. PRECISO CONHECÊ-LA!
VIÚVA NEGRA

A VIÚVA NEGRA

PERDÃO, SENHORITA, MAS SERÁ QUE ?
COM LICENÇA
DIANA PRINCE ! QUE PRAZER EM TORNÁ-LA A VÊ-LA !
QUÊ ?

QUEM É VOCÊ E COMO SABE MEU NOME ?
PSIU.. VENHAM CÁ, E EXPLICAREI !
DEVO CONFESSAR QUE TAMBÉM NÃO ENTENDI !

SOU BRUCE WAYNE !
COMPREENDO.. JÁ LI SÔBRE VOCÊ ! É UM DE SEUS TRUQUES DE "PLAY-BOY" !
E EU, I CHING, SENHOR GUIA DA SENHORITA PRINCE NOS MISTÉRIOS DO ORIENTE !

É ESTA TÔDA A GRATIDÃO QUE ME MOSTRA POR TÊ-LA SALVO DAQUELE LÔBO EUROPEU ?
TEMPO 1:07 3
QUE VANTAGEM ! DA FRIGIDEIRA AO FOGO !

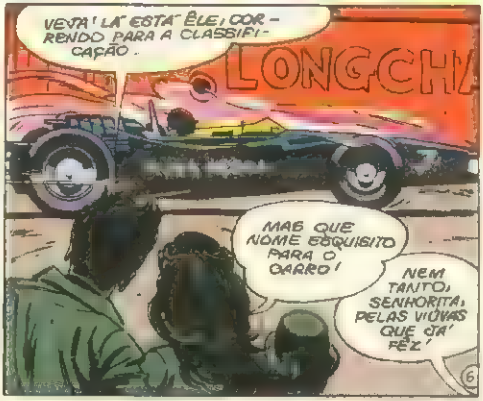
VEJA ! LÁ ESTÁ ÊLE, CORRENDO PARA A CLASSIFICAÇÃO .
LONGCH
MAS QUE NOME ESQUISITO PARA O CARRO !
NEM TANTO, SENHORITA, PELAS VIÚVAS QUE DÁ' PRÊZ !

ÊSTE É O OITAVO ANO EM QUE WILLI CORRE... CADA VEZ QUE APARECE ALGUÉM CAPAZ DE ROUBAR-LHE A VITÓRIA... MORRE!
NOTOU O NÚMERO SETE PINTADO NO CARRO? ESTAMOS IMAGINANDO SE APÓS ESTA CORRIDA ÊLE PINTARÁ UM OITO!
DEVE HAVER ALGUÉM QUE PROVE AS ACUSAÇÕES E O FAÇA PRENDER!
OS ÚNICOS QUE PODERIAM PROVAR ALGO CONTRA ÊLE ESTÃO MORTOS!
ATENÇÃO, POR FAVOR!
WAYNE ESPECIAL PREPARE-SE PARA A CLASSIFICAÇÃO!
SOU EU! VENHA VER!
ESTÁ BEM!
VAMOS JANTAR JUNTOS?
VEREMOS. BOA SORTE!
ALÉM DE DIANA, HÁ MAIS ALGUÉM QUE OBSERVA A CORRIDA DE WAYNE...
WAYNE 1
COM OLHOS FRIOS, QUE MEDEM AS FORÇAS E FRAQUEZAS DO OPONENTE!

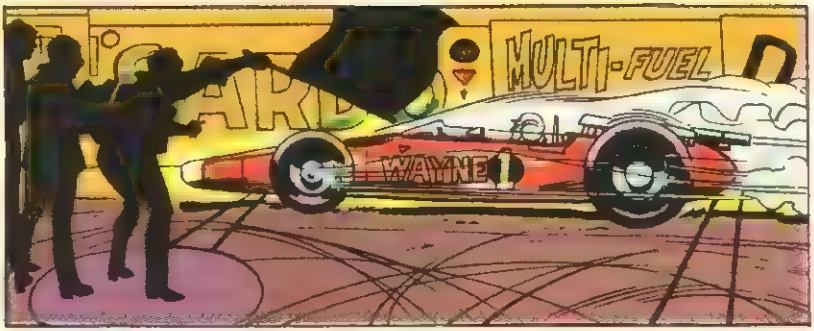
MULTI-FUEL
WAYNE

WAYNE ESPECIAL... TEMPO ?. OH . ?!
OUVIU, CHING ? É O MELHOR TEMPO ATÉ AGORA !

BRUCE WAYNE... VOCÊ E SEU CARRO SÃO BONS.. DEMAIS !
PARECE QUE O VELHO MECÂNICO NÃO EXAGEROU...

PROCURE
O Nº6 DE
SUPERBOY
EM CÔRES!

AO VOLTAR PARA O HOTEL, DIANA PÁRA ANTE UMA JANELA ABERTA...
ESTRANHO.. OS MECÂNICOS DE WILLI DEVEM SER SURDOS-MUDOS! ELE FALA COM ELES PELOS DEDOS!
VEJAMOS SE AINDA ME LEMBRO..
WAGEN-DAS-RENNEN NICHT BEENDEN-KANN!
DIANA, ISTO É BISBILHOTICE...
TOLICE.. ESPIAVA, APENAS... ALÉM DO MAIS, É UMA LÍNGUA QUE EU NÃO COMPREENDO..
QUANTO MAIS HUMANA VOCÊ FICA, MAIS SUA LÓGICA ME ESCAPA, MAS..
É UMA LÍNGUA QUE EU COMPREENDO!
NUMA TRADUÇÃO LIVRE, SIGNIFICA: "SABOTEM O CARRO DE WAYNE HOJE À NOITE".
MAS É TERRÍVEL! VÊ COMO SE ENGANA, CHINS? SE EU NÃO HOUVESSE ESPIADO, NÃO PODERÍAMOS DETÊ-LOS!
NÓS? PORQUE NÃO CONTA AO SENHOR WAYNE? O CARRO É DELE!
E QUE PODE ELE FAZER CONTRA AQUELES BANDIDOS?
NÃO.. ISTO É CONOSCO!

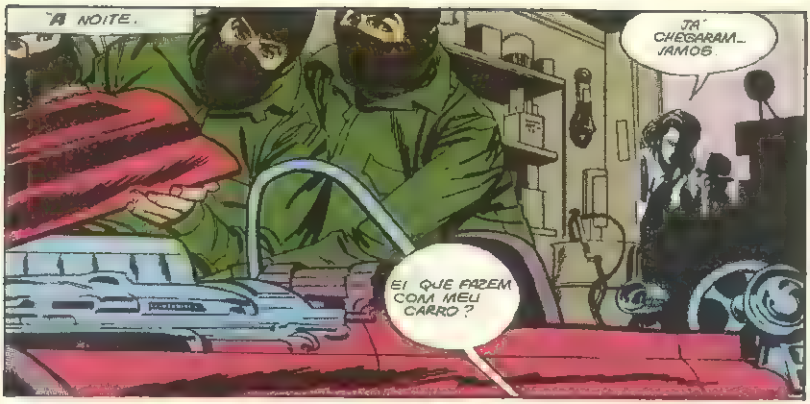
A NOITE.
JÁ CHEGARAM... VAMOS
EI! QUE FAZEM COM MEU CARRO?

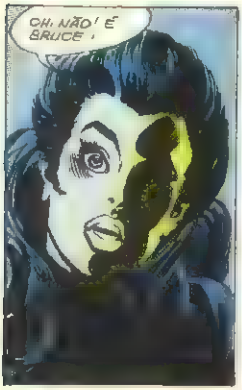
OH, NÃO! É BRUCE!

NÃO SEI QUEM SÃO VOCÊS, MAS VOU DESCOBRIR

VÃO MATÁ-LO, CHING!

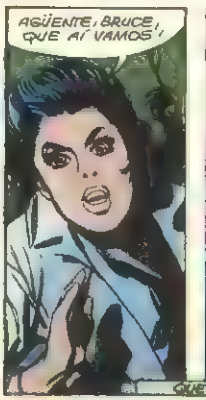
AGÜENTE, BRUCE, QUE AÍ VAMOS!
QUE FAZ, BRUCE?

OH, NÃO! É DIANA!
ELA NÃO PODE VER-ME AGINDO
BATMAN!

TENTANDO EVITAR OS SOCOS, BRUCE DÁ A IMPRESSÃO DE ESTAR SENDO TERRIVELMENTE ESPANCADO...

FOI MUITO RÁPIDO.

MAS NÃO O BASTANTE!
THOK
WHUMP

OS OUVIDOS AGUÇADOS DE CHING DISTINGUEM AMIGOS DE INIMIGOS PELO SOM DAS RESPIRAÇÕES
THWOCK!

ÊSTE ME ATINGIU... MAS NÃO POSSO SER SALVO POR UMA MULHER E UM CEGO!

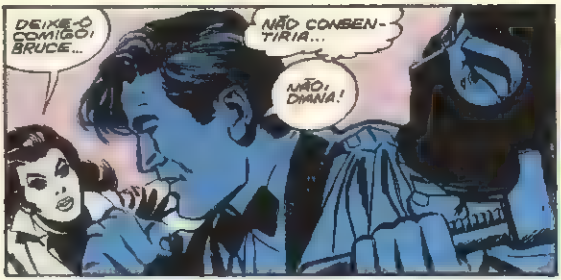

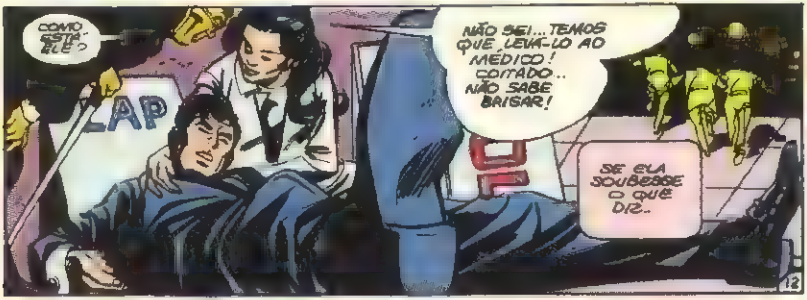

Aquele lá em cima
é o símbolo da
COLEÇÃO ANJINHO
o mais novo lançamento
da Editora Brasil-América

E a coleção
vai compor-se de:

1 - O Rouxinol do Imperador
2 - Os Três Desejos
3 - A Galinha dos Ovos de Ouro
4 - O Cavalo Voador
5 - João e o Pé de Feijão
6 - O Anãozinho do Bosque
7 - O Tambor que Falava
8 - Filipe e Sua Vaca
9 - O Pintinho que chegou a Ser Rei
10 - Tran-Tran-Tran!
11 - Gil, o Menino das Calças Verdes
12 - A Derrota do Gigante

POUCO DEPOIS, NUM HOTEL PRÓXIMO...
VOCÊ NÃO CORRERÁ AMANHÃ, BRUCE..
ABSOLUTAMENTE! O CHOQUE FOI SÉRIO!
AAAI! EI, QUE FAÇO AQUI? A CORRIDA..
MAS EU CORREREI EM SEU LUGAR!
OH, NÃO!
DIANA, VOCÊ NEM TEM LICENÇA PARA CORRER!
TIVE UMA IDÉIA! CONHEÇO O COMISSÁRIO GORDON, EM GOTHAM..
SE ÊLE PUDER PEDIR A BATMAN QUE CORRA EM MEU LUGAR.
TELEFONISTA INTERNACIONAL?
PODEM IMPEDIR BRUCE DE CORRER, MAS NÃO BATMAN!
BOA NOITE, BRUCE, E NÃO SE PREOCUPE..
NA MANHÃ SEGUINTE...
TALVEZ BRUCE TENHA RAZÃO..
ORA, CHING... NÃO ME CLASSIFIQUE!?
A PRINCESA NÃO FOI GENTILÍSSIMA EM PEDIR AO PRÍNCIPE PARA EXPEDIR MINHA LICENÇA? NÃO POSSO DESAPONTAR BRUCE!
ENQUANTO ISTO...
SERÁ QUE ESTES BANDAGENS NÃO ACABAM?
TALVEZ O DOUTOR ME CONSIDERASSE UMA MÚMIA!
VESTIREI O UNIFORME E CORRERÁ PARA A PISTA!
13

MINUTOS DEPOIS..
ATENÇÃO! HOUVE OUTRA SUBSTITUIÇÃO! BATMAN PILOTARÁ O WAYNE ESPECIAL, NO LUGAR DA SENHORITA DIANA PRINCE!
DIRETOR
BATMAN?!
ORA, BRUCE CONSEGUIU QUE ELE VIESSE!
BATMAN!?!
LOGO
ISTO NÃO É JUSTO, CHING!
DIANA, A PESSOA SUPERIOR SE ERGUE SÔBRE O INFORTÚNIO, E NÃO O LAMENTA!
ABRAM CAMINHO! DEIXEM-ME PASSAR!
BATMAN! POR FIM... HÁ MUITO QUE AGUARDO ÊSTE ENCONTRO!
DESCULPE EU O CONHEÇO?
A MIM, NÃO! MAS CONHECE MEU NOME VAN DORT! SOU FILHO DO GENERAL VAN DORT!
HOJE, EU O FAREI PAGAR O QUE FEZ A ÊLE!
VAN DORT? VAN DORT?..
QUEM SERÁ ELE?
14

OH, SIM.. UM LUNÁTICO POMPOSO QUE SONHAVA TOMAR O MUNDO!
LEMBRO-ME. DESPERTEI-O DE SEU SONHO COM UM PAR DE DIRETOS AO QUEIXO
E VOCÊ É FILHO DÊLE..
SIM! VINGAREI A HONRA DE MINHA FAMÍLIA! À NOITE, PINTAREI O NÚMERO OITO EM MEU CARRO!
BATMAN! NÃO CORRA CONTRA ÊLE... VOCÊ NÃO SABE, MAS ÊLE É UM ASSASSINO!
TOLICE! HÁ FISCAIS DO AUTÓDROMO POR TODO O PERCURSO! SE ÊLE TENTAR ALGO, SERÁ EXPULSO!
HOMENS! SEMPRE SE JULGANDO CERTOS!
EMPURREM-NE PARA A LINHA DE PARTIDA...
PODERIA EMPRESTRAR-ME SEUS BINÓCULOS POR UM MOMENTO, SENHOR?
CLARO, MEU BEM!
CHING, TRADUZA O QUE VEJO!
15

B-E-G-I-N-N-T, N-E-H-M-T E-U-R-E P-L-A-E-T-Z-E--S-E-T-Z-T D-I-E F-A-L-L-E... BATMAN.

D-A-R-F K-E-I-N-E-S-F-A-L-L-S D-I-E R-E-N-N-B-A-H-N L-E-B-E-N-D-I-G V-E-R-L-A-S-S-E-N!

VÃO PARA SEUS POSTOS, E PREPARAREM AS ARMADILHAS... BATMAN NÃO DEVE SOBREVIVER À CORRIDA!

ATÉ EU SEI O QUE SIGNIFICA ÊSTE GESTO! CHING, TEMOS QUE IMPEDIR BATMAN DE CORRER!

LIGUEM OS MOTORES, CAVALHEIROS!

TARDE DEMAIS.. E LÁ VÃO OS CAPANGAS DE WILLI! TEMOS QUE DETÊ-LOS!

NOSSO CARRO.. VAMOS, ENTRE!

ENQUANTO ISTO, OS CARROS SE LANÇAM À PISTA, ROSNANDO COMO CÃES DE CAÇA...

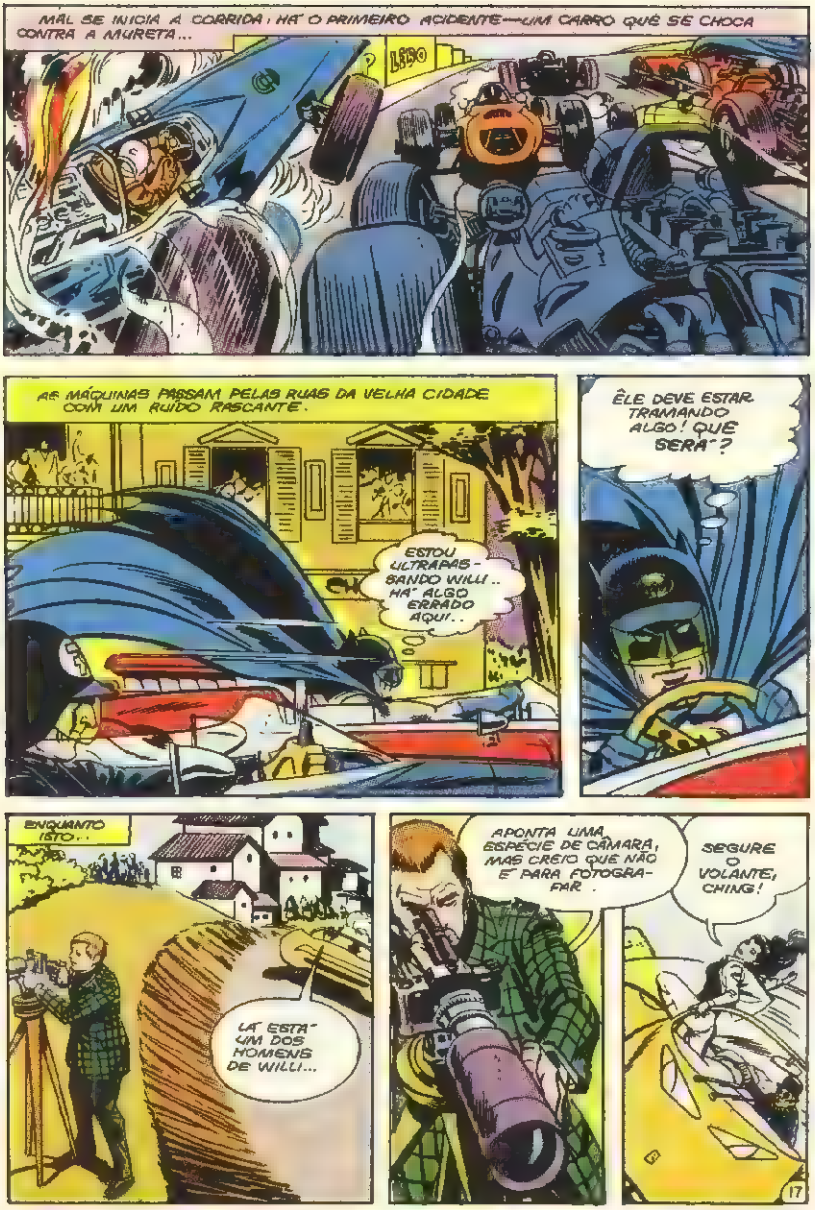
MAL SE INICIA A CORRIDA: HA' O PRIMEIRO ACIDENTE — UM CARRO QUE SE CHOCA CONTRA A MURETA...
LASO
AS MÁQUINAS PASSAM PELAS RUAS DA VELHA CIDADE COM UM RUIDO RASCANTE.
ESTOU ULTRAPASSANDO WILLI.. HA' ALGO ERRADO AQUI..
ELE DEVE ESTAR TRAMANDO ALGO! QUE SERA'?
ENQUANTO ISTO..
LA' ESTA' UM DOS HOMENS DE WILLI...
APONTA UMA ESPECIE DE CAMARA, MAS CREIO QUE NÃO E' PARA FOTOGRAFAR.
SEGURE O VOLANTE, CHING!
17

SIGA, BATMAN! DEIXEI-O PASSAR PARA

UMA LÂMINA SE PROJETA DO CUBO DE UMA DAS RODAS DIANTEIRAS DA VIÚVA NEGRA

SNICK

.. E ARRANHA A CARROCERIA DO CARRO DE BATMAN, EM DIREÇÃO AO PNEU..

SKREEEEEEEE

ÊLE NÃO BRINCA! QUER ME MATAR!

BATMAN AGARRA A ALAVANCA DE MUDANÇA..

SE CORTAR MEU PNEU, A ESTA VELOCIDADE ADEUS!

E BATMAN, PERFEITAMENTE COORDENADO COM O CARRO, ZIGUEZAGUEIA PELA ESTRADA.

ESPERANDO CUIDADOSAMENTE

AGORA!

E PARTE A AMEAÇADORA LÂMINA COM A CARROCERIA.

FIRME. FIRME.

POW

UFA! SE ÊLE USASSE ESTA ARMA NOS PNEUS DE BATMAN.

VAMOS AMARRÁ-LO AQUI PARA QUE SOSSEGUE!

QUE ACONTECEU A MEUS MECÂNICOS? JÁ' DEVIAM TER FEITO ALGO!
NÃO HÁ' FISCAIS NESTE TRECHO!
DAREI OUTRA SURPRÊSA A BATMAN!
EI! ISSO NÃO VALE!
QUERO VÊ-LO SAIR DESTA, BATMAN!
DE SÚBITO, COMEÇA A BROTAR ÓLEO DO CARRO DE WILLI:.. MUITO ÓLEO!
OH, WILLI... AINDA PODE MATAR-ME COM UM DÊSTES TRUQUES
BATMAN LUTA DESESPERADAMENTE PARA MANTER O CARRO NA PISTA..
PRECISO DE CONTATO COM O SOLO.. AQUÊLES FARDOS DE FENO
BATMAN PASSA PELOS FARDOS, PROVOCANDO UMA TEMPESTADE DE PALHA.
OS PNEUS JÁ' RESPONDEM. AGORA, ATRÁS DE WILLI..
E: POR TRÁS DOS FARDOS..
QUE BARULHO É ÊSTE?
CREIO SER O CARRO DE BATMAN, ATRAVESSANDO OS FARDOS DE FENO..
LÁ' ESTÁ' OUTRO BANDIDO!
VAI LANÇAR UM DOS FARDOS.
SE CAIR SÔBRE BATMAN
CHING, SUA BENGALA.
MENOS UM BANDIDO!
19

ISTO O PRENDERA' ATÉ QUE A POLÍCIA O RECOLHA!
MAS AINDA FALTA UM... E VAMOS PEGÁ-LO!
LÁ VOU EU, WILL!
BATMAN ULTRAPASSA OS OUTROS CORREDORES, COM O ACELERADOR ABERTO AO MÁXIMO!
WAYNE
OLHANDO PELO RETROVISOR, WILL O OBSERVA APROXIMAR-SE..
VENHA, BATMAN..
SEI QUE OS MORCEGOS ENXERGAM NO ESCURO..
MAS NÃO PODEM..
ENXERGAR NA
CLICK
LUZ!
20

ERA! ESTA LUZ ESTÁ ME CEGANDO!
RASPEI NA PAREDE. TENHO QUE CONTROLAR O CARRO!
THUD
BATMAN RETIRA UM TELESCÓPIO DE SEU CINTO DE UTILIDADES, E.
SINTO-O ROÇANDO NA PAREDE, E POSSO DIRIGIR AS CEGAS!
LUZ DO DIA! SEU TRUQUE FALHOU, WILL!
ELE TEM MAIS VIDAS QUE UM GATO!
BEM, AINDA NÃO PERDI!
E AQUÊLES TOLOS QUE ENVIEI? POR QUE NÃO APARECEM?
ONDE ESTARÁ O ÚLTIMO? TEMOS QUE ENCONTRÁ-LO!
THUMP-THUMPA-THUMP
OH, NÃO!
NÃO PODE SER!
É...
UM PNEU FURADO!

ESSAS COISAS NUNCA ACONTECIAM QUANDO EU TINHA SUPER-PODÊRES!
TALVEZ NÃO ENCONTREMOS O ÚLTIMO HOMEM DE WILL A TEMPO!
NÃO PRECISA PROCURAR MAIS ESTOU AQUI! E NÃO SOU SURDO-MUDO!
UM MOVIMENTO EM FALSO, E MATAREI O VELHO.. AMARRE-O..
CHING, E SUA SUPERAUDIÇÃO?
LAMENTO, DIANA. ESTAVA OUVINDO A CORRIDA PELO RÁDIO..
SENTE-SE, MÔÇA, PARA VER A MORTE DE BATMAN!
CORTE! TODOS OS FIOS QUE SUSTÊM ESTA PAIXÃO, MENOS ÊSTE..
90 METROS
90
EU O CORTAREI QUANDO O CARRO DE BATMAN SAIR DO TÚNEL..
PORQUE TEM CERTEZA DE QUE BATMAN SERÁ O PRIMEIRO A SAIR DO TÚNEL?
22

FOI COMO WILLI PLANEJOU EU DEVERIA FAZER ISTO NO MEIO DA CORRIDA
...MAS ESPEREI ATÉ AGORA, PARA QUE WILLI POSSA VER A MORTE DE BATMAN AO MESMO TEMPO EM QUE VENCE!
WILLI VAI GOSTAR...

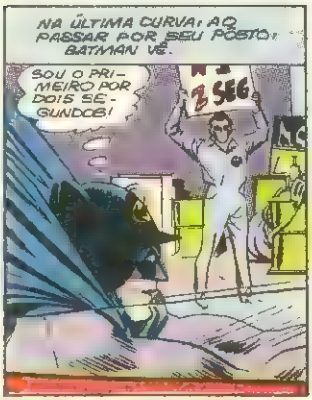
NA ÚLTIMA CURVA, AO PASSAR POR SEU POSTO, BATMAN VÊ...
SOU O PRIMEIRO POR DOIS SEGUNDOS!
2 SEG

WILLI TAMBÉM É INFORMADO DE SUA POSIÇÃO..
NÚMERO DOIS, POR DOIS SEGUNDOS
VIÚVA NEGRA

OS TOLOS FALHARAM, MAS É MELHOR ASSIM.. EU MESMO DESTRUIREI BATMAN!

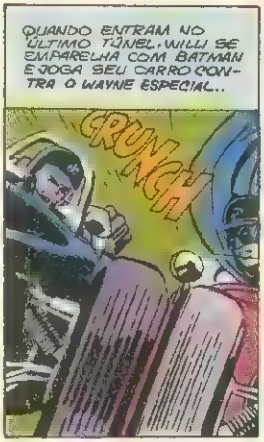
QUANDO ENTRAM NO ÚLTIMO TÚNEL, WILLI SE EMPARELHA COM BATMAN E JOGA SEU CARRO CONTRA O WAYNE ESPECIAL...
CRUNCH

O CARRO DE BATMAN É JOGADO CONTRA A PAREDE, E UM PNEU ESTOURA!
BLAM
AH! AH! AH! É O SEU FIM!

AÍ VEM BATMAN.. E LÁ SE VAI A PRAIXA!
CLIK

90 METROS
FIM
ADEUS, BATMAN!

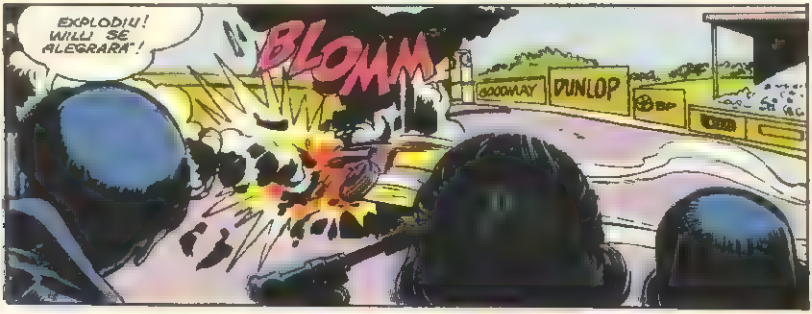
EXPLODIU! WILLI SE ALEGRARA!
BLOMM
GOODWAY
DUNLOP

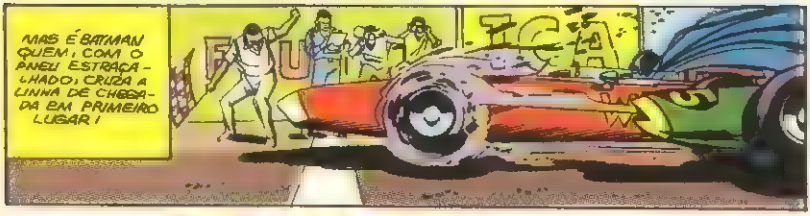
MAS É BATMAN QUEM, COM O PNEU ESTRAÇALHADO, CRUZA A LINHA DE CHEGADA EM PRIMEIRO LUGAR!

BATMAN? ENTÃO A EXPLOSÃO FOI... UUI!
WILLI!

FIQUE COM ELE, CHING; QUE VOU CHAMAR A POLICIA!

E DIANA VOLTA AO ESTABELECIMENTO À PROCURA DA POLICIA. MAS..
DOIS GUARDAS..
AH! EIS O LADRÃO!
24

AO ENCONTRÁ-LA, ENCONTRA TAMBÉM ENCRENCA!

EU, ROUBAR O CARRO DESTE HOMEM?

É RIDÍCULO! AQUI ESTÃO OS PAPÉIS DO ALUGUEL!

EXISTO QUE ELA SEJA PRESA!

32091

SÓ PRECISAM CONFERIR A PLACA COM A DOS PAPÉIS. 73437...

OH! NÃO!

CLARO. LÁ ESTÁ MEU CARRO.. SÃO EXATAMENTE IGUAIS..

PO! APENAS UM EQUÍVOCO!

ROUBA MEU CARRO E DIZ QUE É UM EQUÍVOCO!

DIANA, TENHO QUE PARTIR, E TRAGO-LHE UM RECADO DE BRUCE..

BATMAN.. ALEGRO-ME QUE TENHA VENCIDO.

EXISTO A SUA PRISÃO!

BRUCE QUER SABER SE VOCÊ JANTARIA COM ÊLE HOJE..

SIM! SE ÊLE PAGAR MINHA FIANÇA!

QUE DIRÃO OS JUSTICEIROS, AO SABEREM QUE UMA ANTIGA COLEGA TEM FICHA NA POLÍCIA?

BINTO, MADEMOISELLE, MAS TEMOS QUE LEVÁ-LA..

FIM

25

O DESENHO
Passo a Passo

Totalmente em quadrinhos, aulas de um mestre no assunto: Frank Borth. E você ainda ganha um modêlo de cabeça para auxiliá-lo nas proporções básicas.

HQ nº 4 — Capa plastificada — Cr$ 2,00

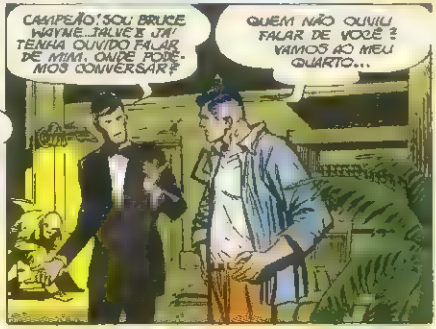

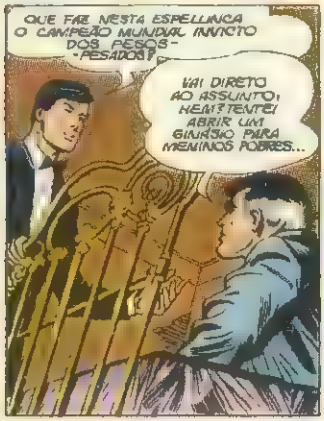

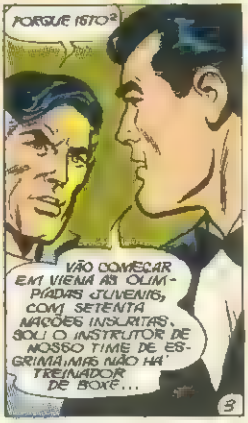

BATMAN
(Edição especial em côres)
Propriedade da
Editôra Brasil-América Limitada
Diretor Geral Adolfo Aizen
Diretor-Gerente Paulo Adolfo Aizen
Diretor-Secretário Naumim Aizen
Diretor Industrial Fernando Albagli

Escritório Redação e Oficinas
Rua Gen. Almério de Moura 302-320
ZC-08 — Telefone 264-6313 (rêde interna)
São Cristóvão — Rio de Janeiro (Gb)

© Copyright 1971 por National Periodical Publications Inc. Todos os direitos reservados

Distribuidores na Guanabara
Dist. de Jornais e Revistas Tupi
Rua da Constituição, 5

Distribuidores em S. Paulo, Capital
Agência Modesto
Viaduto Santa Ifigênia, 277

Distribuidores para o Interior
Editôra Brasil-América Limitada

PRECISAMOS DE ALGUÉM QUE INSPIRE OS GAROTOS... COMO TED GRANT!
GENTILEZA SUA, MAS NÃO ACEITO QUE ESPÉCIE DE TREINADOR PODE SER UM DERROTADO!
MAS VOCÊ NÃO ESTÁ TOTALMENTE DERROTADO, CAMPEÃO?
PARE COM ISTO! QUE O MUNDO ME LEMBRE COMO EU ERA... O CAMPEÃO!
JÁ QUE QUER ASSIM...
QUANDO BRUCE PARTE...
ATÉ COMO PANTERA SOU UM FRACASSO... MEUS REFLEXOS DESAPARECERAM!
QUE É ISTO?
WHACK
THUD
WOK!
WAYNE FOI ATACADO POR DOIS BRUTAMONTES!
POW!
SEGUNDOS DEPOIS...
DOIS CONTRA UM... ISTO NÃO ESTÁ CERTO!
KRAK!
UUUUF!
DEIXE-O COMIGO! ELE AMARROTARIA SEU "SMOKING"
POW!
4

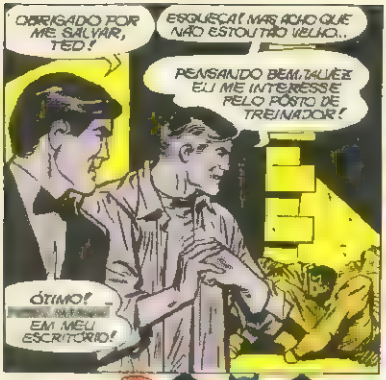

BATMAN e PANTERA

CONTE ATÉ DEZ PARA MORRER

HISTÓRIA: BOB HANEY DESENHOS: IRV NOVICK ARTE FINAL: MIKE ESPOSITO

SIM, SOU O TREINADOR DE NOSSO TIME DE BOXE! LEMBRA-SE DE MIM... NÃO LUTOU COMIGO QUANDO CAMPEÃO PORQUE ME TEMIA!
O QUEIXO DE AÇO DE TED SE ENRIJECE, SEUS MÚSCULOS FICAM TENSOS; MAS...
CAMPEÃO MEDROSO! ESTÁ OUVINDO?
MAS O SENHOR NÃO TEVE MEDO DELE, NÃO?
SIM, ELE ESTAVA MENTINDO!
QUE HÁ COM VOCÊS? É CLARO QUE O CAMPEÃO NÃO TEVE MEDO!
TALVEZ EU TIVESSE MESMO, BRUCE! ELE É MAIS JOVEM E FORTE DO QUE EU...
DUVIDANDO DE VOCÊ PRÓPRIO, TED? PENSEI QUE AS DÚVIDAS TIVESSEM FICADO NO HOTEL!
BEM, TENHO O QUE FAZER... ATÉ LOGO!
MAS É COMO BATMAN QUE BRUCE DESCE À CIDADE, A UM POSTO DO SERVIÇO DE INTELIGÊNCIA...
PRAZER EM VÊ-LO, BATMAN! O MAJOR SANDERSON, DE LONDRES, VAI DAR-LHE AS INSTRUÇÕES!
6

E' ESQUISITO TRABALHAR COM UM COLEGA MASCARADO MAS...

ISTO E' UMA ESTAÇÃO ESPACIAL ARMADA. A PRIMEIRA NAÇÃO QUE A PUSER EM ÓRBITA LEVARÁ VANTAGEM NA GUERRA FRIA.

...POIS PODERÁ FAZER CHANTAGEM COM AS DEMAIS. ASSIM, E' IMPORTANTÍSSIMO SABERMOS A DATA EXATA EM QUE PRETENDEM LANÇÁ-LA, PARA LANÇARMOS A NOSSA ANTES!

QUE BELEZA!

GRAVE ÊSTE ROSTO, BATMAN. É KURT SCHIMMERLING, ESPIÃO QUE VENDE SEGREDOS PARA QUARQUER UM!

ÊLE CONSEGUIU OS PLANOS E A DATA DA ESTAÇÃO INIMIGA E...

...PAGAMOS-LHE UMA BELA SOMA, MAS NADA [redacted]...OS OUTROS DEVEM TER LHE OFERECIDO MAIS PARA REAVÊ-LOS!

ÊLE PRETENDE PASSAR O PLANO A UM DOS AGENTES INIMIGOS, MAS NÃO SABEMOS QUANDO E ONDE, BATMAN!

E' UM QUEBRA-CABEÇAS... E VOCÊ DEVE ENCONTRAR KURT E CONSEGUIR OS PLANOS, ANTES QUE ÊLE OS ENTREGUE!

7

MINUTOS DEPOIS, UM VULTO FAMILIAR PASSA POR FAMOSOS MONUMENTOS...
VIENA, CIDADE DAS VALSAS... MAS, A MENOS QUE ELE FAÇA SCHIMMERLING DANÇAR SEGUNDO A MINHA MÚSICA, O MUNDO ENFRENTARÁ UM PESADELO!
ENQUANTO ISSO, NA VILA...
SEPAREM-SE! PAREM COM ISTO!
OS AMERICANOS COMEÇARAM A LUTA!
JÁ!
SI!
CHAMARAM-NOS DE COVARDES, TREINADOR!
VI TUDO! OS AMERICANOS COMEÇARAM!
VOCÊ DE NOVO? POR QUE NÃO PARA COM ISTO?
QUERO QUE VEJAM QUE OS AMERICANOS SÃO TÃO MAUS ESPORTISTAS QUANTO VOCÊ!
ORA SEU... AH, QUE ADIANTA? VAMOS TREINAR, RAPAZES, PARA GANHAR NO RINGUE E NÃO FORA DELE!
AINDA ACHO QUE ELE TEM MEDO DE KOSLOV!
POUCO DEPOIS...
ISTO É OBRA DE KOSLOV... ENVOLVEU MEUS RAPAZES NUMA BRIGA, E TODOS ACREDITAM QUE A CULPA FOI NOSSA!
É UMA VELHA TÁTICA... PROVOCAR O OUTRO E FAZÊ-LO ABANDONAR A BRIGA, PARA QUE O MUNDO O CHAME DE COVARDE!
BEM, NÃO CAIREMOS NESTA!
VOLTEM PARA CASA!

LOGO, NO GINÁSIO...

EI, CAMPEÃO, AGORA É A VEZ DO MEU TIME TREINAR!

POSSO MOSTRAR-LHE O HORÁRIO. É A VEZ DO MEU TIME!

PENSA QUE O MUNDO LHE PERTENCE, HEM?

NÃO ME PROVOQUE...

EU O DESAFIO! UMA LUTA REVELARÁ SUA COVARDIA! ACEITA, "CAMPEÃO"?

NÃO! NÃO LUTAREI COM VOCÊ!

9

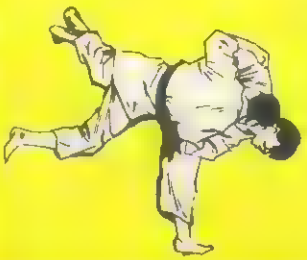

Aprenda judô e karatê lendo a revista

O JUDOKA

Cada número aumentará os seus conhecimentos sôbre defesa pessoal, oferecendo-lhe um curso completo. Se ainda não o fêz, vá correndo ao seu jornaleiro buscar o seu exemplar de **O JUDOKA**

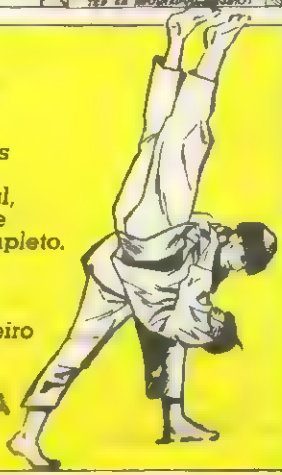

ACREDITEM OU NÃO, O TREINADOR TEM MEDO DELE! TODOS RIRÃO DE NÓS!
E! PARECE QUE O CAMPEÃO É COVARDE!
QUE HOUVE COMIGO, BRUCE? NÃO DEVIA TÊ-LO ESMURRADO. ERA O QUE ELE QUERIA!
LUTAR COM ELE SERÁ JOGAR POR BAIXO REGRAS!
OUVIU O QUE SEUS RAPAZES DISSERAM? TEM QUE LUTAR COM ELE! AFINAL, VOCÊ O DERRUBOU!
MAS NÃO POSSO VENCER! SOU MUITO MAIS VELHO... ELE VAI ME MATAR!
TEM QUE ACEITAR O DESAFIO E VENCER, CAMPEÃO!
BEM, PRECISO PENSAR, BRUCE!
PERDEU A CONFIANÇA EM SI! E TENHO QUE BRINCAR NOVAMENTE DE ESPIÃO, COMO BATMAN!
POUCO DEPOIS, NOSSO HERÓI PERCORRE AS ANTIGAS RUAS...
FOI A ÚLTIMA PISTA QUE A INTELIGÊNCIA ME DEU...
O SUJEITO QUE SAI DIRIGE-LA CASA VELHA É SCHIMMERLING!
10

E POR PERTO...
AINDA BEM QUE TROUXE MEU UNIFORME E CONSEGUI A MOTO EMPRESTADA. PRECISO DE UM PASSEIO PARA CLAREAR A MENTE!
VRRRRRRMMMMM
ORA SE NÃO É BATMAN! E PARECE QUE PRECISA DE AJUDA!
À PRÊSA BATMAN PENETRA NO LABIRINTO DO SISTEMA DE ESGÔTO.
ATÉ AQUI O HOMEM-MORCÊGO ME PERSEGUE!
ORA! NÃO POSSO SEGUI-LO AQUI!
AONDE TERÁ IDO?
MAS OUTRO CAÇADOR NÃO PERDEU A TRILHA...
JÁ APANHEI ÊSTE RATO DE ESGÔTO!
VRRRRRRMMMMM!

UM DESNÍVEL! ELE ME ENGANOU!
VRRROOM!
MOMENTOS DEPOIS, SCHIMMERLING EMERGE DO LABIRINTO SUBTERRÂNEO...
BOLAS! ELE ESCAPOU!
E NO ENCONTRO DO RIO COM O CANAL PRINCIPAL...
PERDI A PISTA... SOU UM DERROTADO, ATÉ MESMO COMO PANTERA! COMO LUTAREI COM KOSLOV?
AINDA BEM QUE BATMAN NÃO ME VIU... SERIA MUITA COINCIDÊNCIA QUE TED GRANT E PANTERA ESTIVESSEM AQUI!
TROCANDO DE ROUPA, ELE REMOI SEUS PROBLEMAS, AO ANDAR PELAS RUAS...
É TED! E VAI PARA O PRATER, O FAMOSO PARQUE DE DIVERSÕES! PELO VISTO AINDA SE PREOCUPA COM KOSLOV!
12

VAI DAR UMA VOLTA NA RODA-GIGANTE... TIVE UMA IDÉIA!
PRECISO RESTITUIR-LHE A CONFIANÇA, E SEI COMO!
UM HOMEM-MORCEGO! NÃO! NÃO!
QUÊ? BATMAN!
COM LICENÇA, CAMPEÃO!
UM NÃO CONHECE A IDENTIDADE SECRETA DO OUTRO...
OUVI FALAR DO DESAFIO DE KOSLOV! PRECISA ACEITAR!
ATÉ' VOCÊ? NÃO POSSO LUTAR! KOSLOV ME PULVERIZARIA!
ORA! VOU MOSTRAR-LHE QUE NÃO PERDEU O JEITO!
3

SÓ SAIRÁ UM DE NÓS DESTA CABINA!
AHN!
WHAPP!
E COMEÇA UMA LUTA SELVAGEM NAS ALTURAS...
SMASH!
.. ENQUANTO A RODA PROSSEGUE GIRANDO...
OH!
TSOK
POW!
UUUUF!
THHHTAAAM!
A CABINA BALANÇA VIOLENTAMENTE...
PSTOK! POW!
BAPP!
14

...E PARA! AO DESCER...
HEM? SÓ SAIU UM?
UUFF! CONTIVE-ME PARA FAZÊ-LO GANHAR! MAS, ASSIM MESMO, QUE SÓCO ÉLE TEM!
SERÁ QUE ISTO LHE DEU BASTANTE CONFIANÇA?
ISTO PAGARÁ OS DANOS!
POUCO DEPOIS, BRUCE WAYNE TEM A RESPOSTA DE TED...
BAPETA-BAPETA-BAPA!
ÉLE VAI LUTAR COM KOSLOV... VEJA COMO MASSAGEIA A BOLA!
MAS KOSLOV É MESMO DURO... TED PODE PERDER! PRECISO TOMAR PRECAUÇÕES...
...COMO BATMAN!
WHAM!

POUCO DEPOIS...

ÊSTE DISPOSITIVO APAGARÁ AS LUZES, NO SÉTIMO ASSALTO! SE TED ESTIVER MAL, EU O SUBSTITUIREI USANDO UMA MÁSCARA PLÁSTICA!

LOGO

DAREI UMA BUSCA NO QUARTO DE SCHIMMERLING ENQUANTO ÉLE NÃO ESTÁ

TALVEZ ENCONTRE UMA PISTA.. HUM! UMA ENTRADA PARA A LUTA TED-KOSLOV?

QUE LUGAR MELHOR PARA PASSAR OS PLANOS QUE NUM ESTÁDIO CHEIO?

CONTINUANDO A INTERFERIR, BATMAN PODE ASSUSTAR SCHIMMERLING, E NÃO RECUPERAREMOS OS PLANOS. PEGUEM-NO!

LOGO...

SANDUÍCHE, MEU CARO?

GÁS! AAHH!

SPRITZZ!

Schlagobers 1 Schilling

16

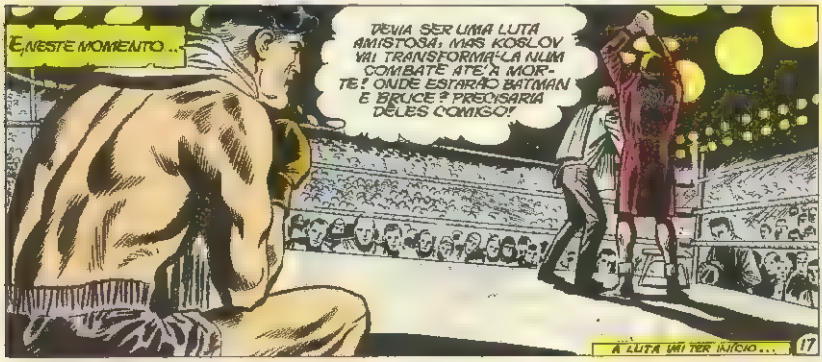

Aquêle lá em cima é o símbolo da

COLEÇÃO ANJINHO

o mais novo lançamento da Editôra Brasil-América

É a coleção se compõe de:

1 - O Rouxinol do Imperador
2 - Os Três Desejos
3 - A Galinha dos Ovos de Ouro
4 - O Cavalo Voador
5 - João e o Pé de Feijão
6 - O Anãozinho do Bosque
7 - O Tambor que Falava
8 - Filipe e Sua Vaca
9 - O Pintinho que chegou a Ser Rei
10 - Tran-Tran-Tran!
11 - Gil, o Menino das Calças Verdes
12 - A Derrota do Gigante

OS DOIS LUTADORES PARTEM UM DE ENCONTRO AO OUTRO... DE SEUS PUNHOS PENDE O PRESTÍGIO DE SEUS PAÍSES...

VAMOS, CAMPEÃO!

MOSTRE-LHE O QUE É BOM!

MALHE O AMERICANO!

DESTRUA-O!

BONNG!

TENHO QUE DERRUBÁ-LO NOS PRIMEIROS ASSALTOS!

PRIMEIRO, UM ESQUERDO...

WHOP!

WHOP!

WHOPETTAT!

DEPOIS, UM GANCHO!

UUUUI!

TSOK

AGORA, UM DIRETO! ACERTEI EM CHEIO!

NADA MAU!

POWP!

TED MARTELA KOSLOV POR QUATRO ASSALTOS, ATÉ QUE...

MEUS BRAÇOS PESAM UMA TONELADA... ELE DEIXOU QUE EU ME CANSASSE!

QUE TAL ISTO, "CAMPEÃO"?

UUF!

WHOMP!

18

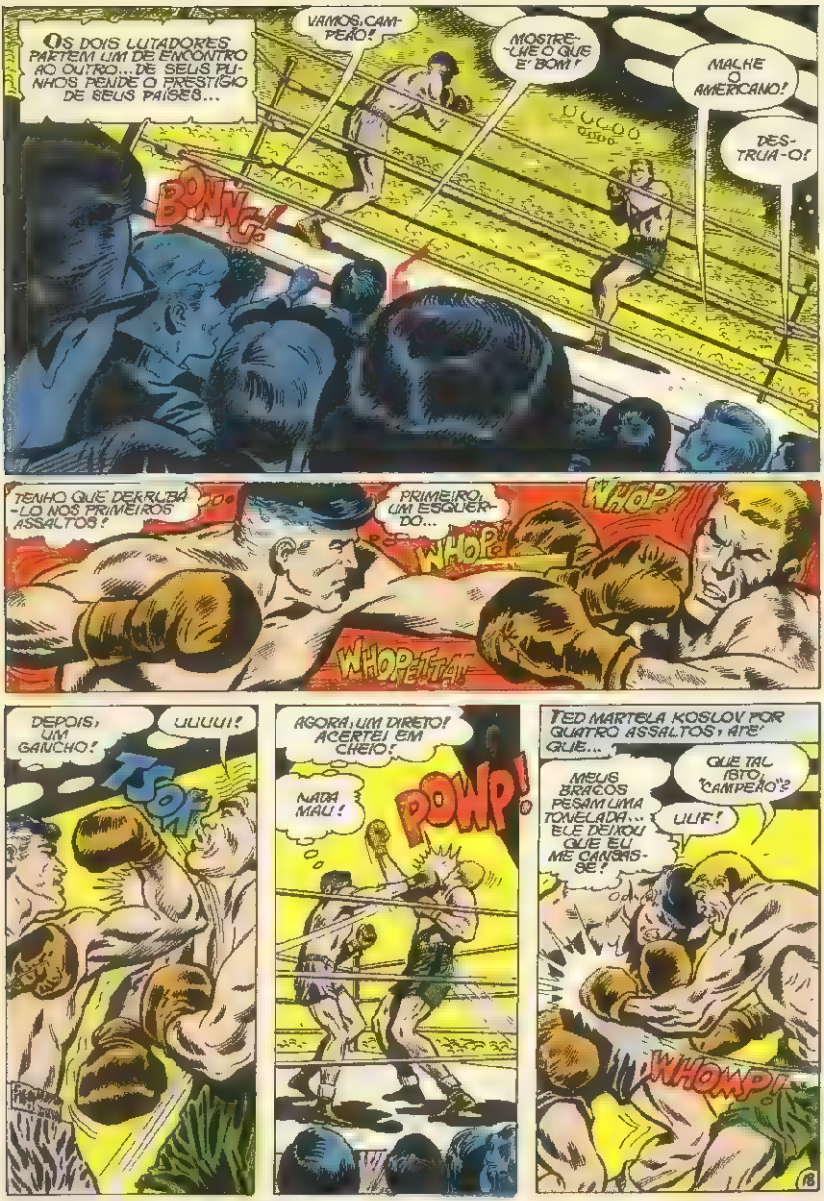

PRENDEMOS BATMAN... SE QUER VOLTAR A VÊ-LO PERCA O "CAMPEÃO"!
HEM?
PREOCUPADO COM BATMAN, O CAMPEÃO PERDE O RITMO
TED ESTÁ PERDENDO!
POW!
WHOOP
SÚBITO...
AS LUZES SE APAGARAM!
O DISPOSITIVO QUE BATMAN COLOCARA FUNCIONA...
ERA O DE QUE ELE PRECISAVA PARA RECUPERAR-ME, AGORA! TOMA!
PTOW!
ACENDAM AS LUZES!
NA ESCURIDÃO, NINGUÉM VOTA UM HOMEM QUE CARREGA OUTRO PARA FORA...
HEM? NÃO PODE FAZER ISTO A KOSLOV!
NÃO? FIQUE AÍ E VEJA!
19

O CAMPEÃO SEGUE A TÔDA VELOCIDADE

EPA! JÁ MATAR-NOS!

TALVEZ, A MENOS QUE ME DIGA ONDE ESTÁ BATMAN!

DURÃO, HEM? POR DENTRO, VOCÊ É UMA GELEIA!

NÃO! NÃO! PARE, QUE EU LHE DIGO!

BRRRRMMMM

WHOMP

POUCO DEPOIS...

ÊLE ESTÁ NA BARCAÇA, NÃO? VAMOS A BORDO!

SEUS AMIGOS ATIRAM SÔBRE NÓS... AQUELA PONTE VEIO A CALHAR!

TUNG!

BEEOW

A MOTOCICLETA SOBE PELA PONTE, VOLTA-SE E...

CRAACK

LÁ VOU EU!

KERASH!

20

WHAM!
TED! MAS COMO...?
EXPLICAREI DEPOIS, MEU VELHO!
POR ENQUANTO...
POW!
...É HORA DE BRIGAR!
A LUTA É RÁPIDA; E LOGO CHEGA AO FIM...
É PENA SUJAR AS ÁGUAS!
BAPP!
ZASH!
E...
AGORA, NOSSO AMIGO E EU CONCLUIREMOS A LUTA NO ESTÁDIO!
E TENTAREI AGARRAR O ESPIÃO, SE NÃO FOR TARDE!

QUANDO AS LUZES SE ACENDEM...
VOLTEMOS AO ASSUNTO!
ONDE ESTÁ...?
AQUI MESMO, RAPAZ! VENHA!
MEU SALVAMENTO, ESGOTOU TED... KOSLOV O ESTÁ MASSACRANDO!
E LÁ ESTÁ SCHIMMERLING! TENHO QUE OBSERVÁ-LO PARA FAZER CONTATO!
BOK!
GRAUT VAI CAIR!
A PLATÉIA SE ERGUE EM TUMULTO.
UM..
LÁ VAI SCHIMMERLING! TENHO QUE SEGUI-LO!
DOIS.
TALVEZ ESTE SEJA O UNICO MEIO DE AJUDAR TED!
22

O BATARANGUE VOA PARA O RINGUE...
TRÊS...
QUATRO..
CINCO..
O INTENSO CALOR DAS LÂMPADAS O FAZ SUBIR...
WHOOSH!
SEIS
ZOOM!
SETE...
OITO..
PLOP!
O BATARANGUE... BATMAN JOGOU MINHAS PRÓPRIAS PALAVRAS CONTRA MIM!
DERROTADO!

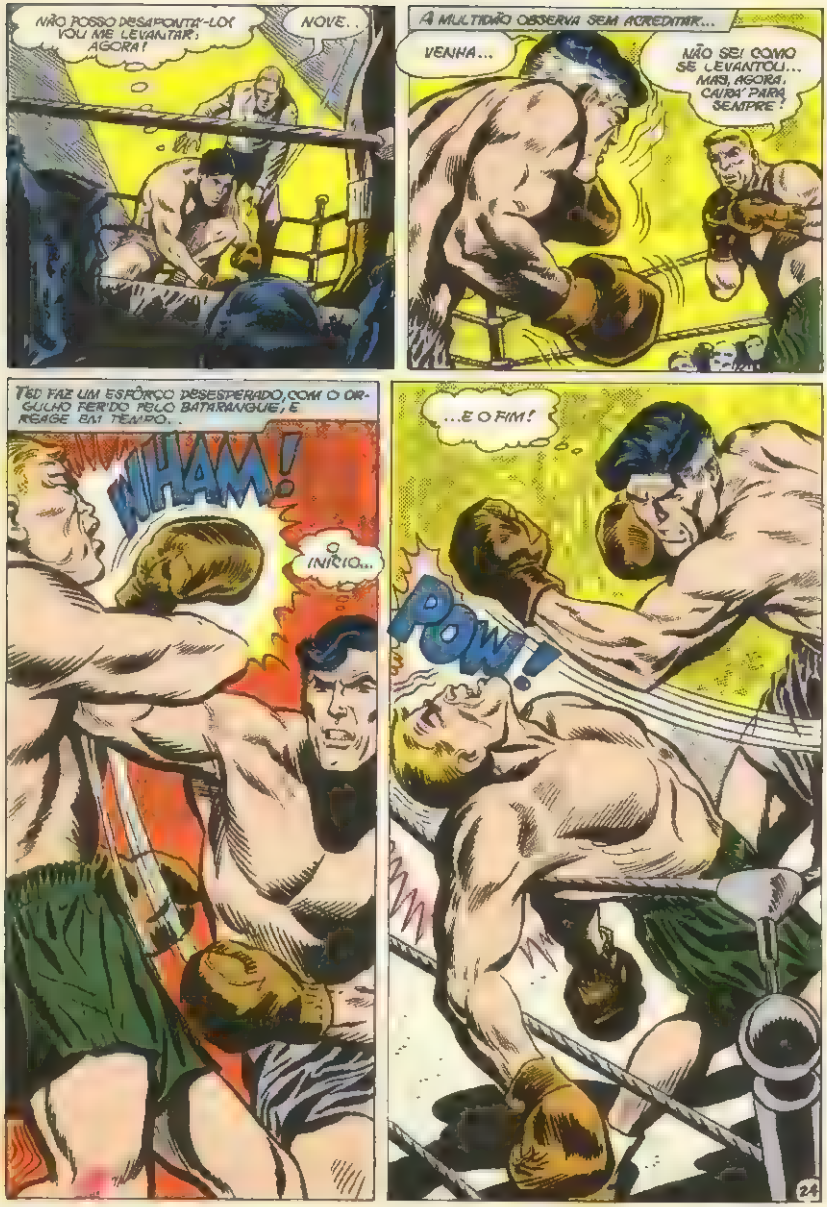
NÃO POSSO DESAPONTÁ-LOS! VOU ME LEVANTAR, AGORA!
NOVE..
A MULTIDÃO OBSERVA SEM ACREDITAR...
VENHA...
NÃO SEI COMO SE LEVANTOU... MAS, AGORA, CAIRÁ PARA SEMPRE!
TED FAZ UM ESFÔRÇO DESESPERADO, COM O ORGULHO FERIDO PELO BATARANGUE, E REAGE EM TEMPO..
NHAM!
INÍCIO...
...E O FIM!
POW!
24

O ESTÁDIO VIRA UM PANDEMÔNIO...
OITO... NOVE... DEZ!
VIVA!
ENQUANTO ISSO..
SCHIMMERLING SE DIRIGE AQUELE CIDADÃO...
VAI TROCAR OS PLANOS POR DINHEIRO!
JÁ PAGAMOS POR ISTO, AMIGO!
QUÊ?...

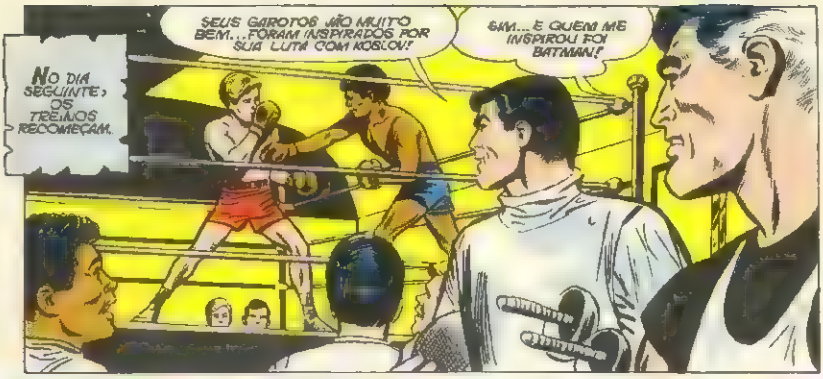
SEUS GAROTOS VÃO MUITO BEM... FORAM INSPIRADOS POR SUA LUTA COM KOBLOV!
SIM... E QUEM ME INSPIROU FOI BATMAN!
NO DIA SEGUINTE, OS TREINOS RECOMEÇAM.

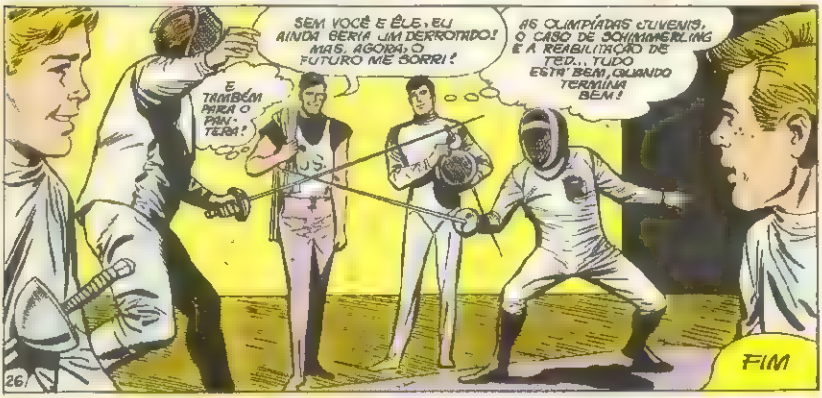
SEM VOCÊ E ÊLE, EU AINDA SERIA UM DERROTADO! MAS, AGORA, O FUTURO ME SORRI!
AS OLIMPÍADAS JUVENIS, O CASO DE SCHIMMERLING E A REABILITAÇÃO DE TED... TUDO ESTÁ BEM, QUANDO TERMINA BEM!
E TAMBÉM PARA O PAI-TEJA!
FIM
26

O DESENHO
Passo a Passo
Totalmente em quadrinhos, aulas de um mestre no assunto: Frank Borth. E você ainda ganha um modêlo de cabeça para auxiliá-lo nas proporções básicas.
HQ nº 4 — Capa plastificada — Cr$ 2,00

NOVAMENTE JUNTOS! BATMAN e ROBIN

"MORTO... ATÉ PROVA EM CONTRÁRIO!"

HISTÓRIA: FRANK ROBBINS DESENHOS: IRV NOVICK & D. GIORDANO

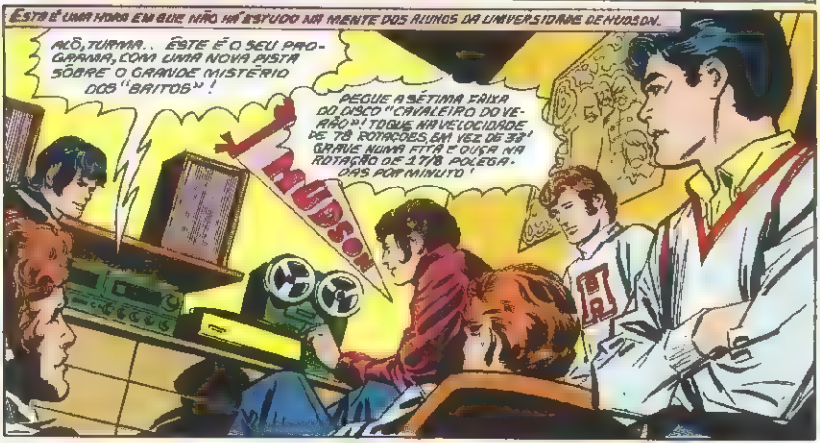

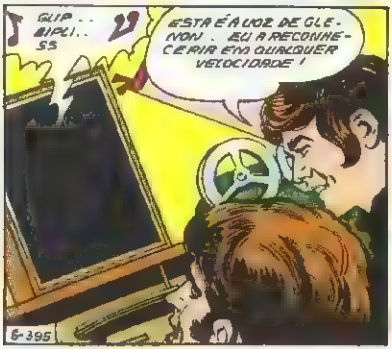

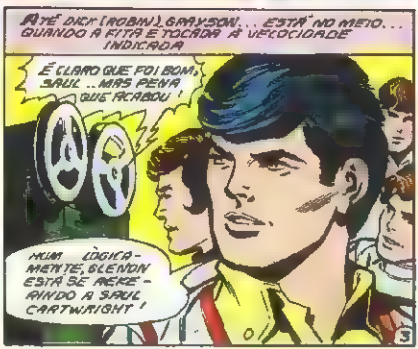

BATMAN
(Edição especial em côres)

Propriedade da
Editôra Brasil-América Limitada

Diretor Geral **Adolfo Aizen**
Diretor-Gerente **Paulo Adolfo Aizen**
Diretor-Secretário **Naumim Aizen**
Diretor Industrial **Fernando Albagli**

Escritório, Redação e Oficinas
Rua Gen. Almério de Moura, 302-320
ZC-08 — Telefone 264-6212 (rêde interna)
São Cristóvão Rio de Janeiro (Gb)

© Copyright 1971 por National Periodical Publications, Inc. Todos os direitos reservados

Distribuidores na Guanabara
Dist. de Jornais e Revistas Tupi
Rua da Constituição, 5

Distribuidores em S. Paulo, Capital
Agência Modesto
Viaduto Santa Ifigênia, 277

Distribuidores para o Interior
Editôra Brasil-América Limitada

FINALMENTE VOCÊ SE CONVENCEU, DICK! ACREDITA AGORA QUE SAUL ESTEJA MORTO?
AGORA, VAMOS ÀS NOTÍCIAS...
OS "BRITOS" ESTÃO SEGUINDO PARA GOTHAM CITY. TALVEZ NO SUBMARINO CÔR-DE-ROSA". PARA PROVAR QUE SAUL ESTÁ VIVO!
QUER SE SAUL ESTÁ VIVO, OS "BRITOS" PODERIAM SE APRESENTAR AQUI NA UNIVERSIDADE
DICK, SEU TUTOR, BRUCE WAYNE, É IMPORTANTE EM GOTHAM. TALVEZ POSSA CONSEGUIR ISSO PARA NÓS.
COMO DICK GRAY: "ON", TENHO QUE ME CONVENCER. MAS, COMO RO-BIN, ESTOU REALMENTE INTRIGADO COM ESSE MISTÉRIO!
DEPOIS DA FUNDAÇÃO WAYNE, ONDE BRUCE (BATMAN) WAYNE DIRIGE SUAS EMPREBAS..
COMO GRANDE ACIONISTA DA "EDEN RECORDS", ESTA PUBLICIDADE SERÁ MUITO FAVORÁVEL. MAS, COMO BATMAN, NÃO ESTOU AGRADANDO NA HISTÓRIA!
DIÁRIO DE GOTHAM
VIVO... OU MORTO?
SAUL CARTWRIGHT
ESTÁ BEM... VOU FALAR COM ELE!
QUANDO DICK FAZ O PEDIDO...
EU GOSTARIA MUITO DE ATENDER, DICK, MAS ESSES "BRITOS" SÃO DIFÍCEIS DE SE CONVENCER!
PODERIA ENTÃO CONVIDÁ-LOS PARA SEREM NOSSOS HÓSPEDES ENQUANTO ESTIVEREM EM GOTHAM?

ASSIM, EU TERIA UMA CHANCE DE CONVENCÊ-LOS! ESTAREI AÍ PARA O FIM-DE-SEMANA . . .
ISSO SIGNIFICA QUE TERIAMOS QUE REABRIR A MANSÃO WAYNE-POIS NÃO HÁ QUARTOS AQUI NO APARTAMENTO PARA ESSES LOUCOS
COM OS QUATRO JUNTOS, PODEREMOS DESCOBRIR SE A MORTE DE SAUL É REAL, OU, APENAS, GOLPE PUBLICITÁRIO!
FINALMENTE, CHEGA O DIA ANSIOSAMENTE ESPERADO NO AEROPORTO DE GOTHAM TODOS VÃO ESPERAR OS "BRITOS"; APÓS UM ANO SEM APARECEREM EM PÚBLICO.
VIVAAA! AÍ VÊM ELES! SÃO OS MAIORES!
OBSERVEM ATENTAMENTE, TELESPECTADORES NOSSAS CÂMARAS FOCALIZARÃO, AO VIVO, UM POR UM . . .
5

EIS SAUL CARTWRIGHT!
ALÔ, PESSOAL... SINTO DESAPONTÁ-LOS COM MINHA "MORTE" COMO PODEM VER.
E, ESTACIONADOS EM UM LOCAL AFASTADO DA MULTIDÃO...
PARECE COM SAUL... E A VOZ É A MESMA! MAS SERÁ ELE MESMO?
NÃO SEI DIZER! A CIRURGIA PLÁSTICA E O TREINAMENTO DE VOZ PODEM FAZER MILAGRES... NO CASO DE SER ELE O SUBSTITUTO, POR CAUSA DA MORTE DE SAUL!
O COMISSÁRIO GORDON PROTEGE OS "BRITOS" DE SEUS FÃS
ELES ESTÃO UNIDOS PARA CÁ, DICK! O COMISSÁRIO GORDON FEZ O CONVITE EM MEU NOME.
PRONTO, BRUCE! LEVE-OS DAQUI!
OBRIGADO, COMISSÁRIO! A MANSÃO WAYNE LHES DARÁ A TRANQUILIDADE NECESSÁRIA, ANTES DE SUAS APRESENTAÇÕES EM PÚBLICO!
E MOVIMENTE NA MOVIMENTO NA MANSÃO WAYNE, FECHADA POR UNS TEMPOS..
PUXA! PARECE ATÉ O PALÁCIO DE BUCKINGHAM, MEM, RAPAZES?
GLENON NUNCA VIU CASAS COMO ESTA, NÃO É, BINGO?
VOCÊ É QUE NUNCA VIU NADA IGUAL, MARRIE! QUE TAL, SAUL?
BRRR! ISTO ME LEMBRA UM TÚMULO!.
ESPADA
Rapida
6

ELES ESTÃO AGINDO ESTRANHAMENTE...
SAUL FALA COMO SE TIVESSE SAÍDO DE UMA SEPULTURA!
DESCULPEM-NOS, SENHOR WAYNE E DICK! MAS ESTA HISTÓRIA DA MINHA "MORTE" INVENTADA PELOS FÃS TEM ME DEIXADO ASSIM!
PELO QUE VEJO, VOCÊS TAMBÉM DEVEM TER SUAS DÚVIDAS!
VAMOS ESCLARECER TUDO! QUANDO MEUS TRÊS AMIGOS VIAJARAM PARA O HIMALAIA, HÁ UM ANO...
...NÃO FOI PARA CHORAR MINHA MORTE, EM UM DESASTRE DE AUTOMÓVEL, EM LONDRES!
EU NÃO IA FAZER APRESENTAÇÕES SOZINHO, ENQUANTO ELES ESTIVESSEM LONGE!
ENTÃO APROVEITEI PARA ME ISOLAR E COMPOR NOVAS MÚSICAS, ATÉ A VOLTA DELES!
ENTENDEMOS, SAUL PODEM FICAR DESCANSADOS AQUI!
ALFRED, MOSTRE-LHES SEUS QUARTOS!
JÁ TENHO O QUE QUERO! VENHA, BRUCE! PRECISO DE VOCÊ!
LOGO NO ELEVADOR SECRETO DA BATCAVERNA...
VOCÊ TEM O QUÊ DO QUE ESTÁ FALANDO, DICK?
A PISTA SOBRE A VERDADE... SE AQUELE GRAVADOR REGISTROU COM CLAREZA A VOZ DELE!

NA BATCAVERNA, DICK LIGA O GRAVADOR...
O OUVIDO PODE SE ENGANAR, BRUCE. MAS NÃO O NOSSO "ANALISADOR DE VOZ"! CADA VOZ TEM UMA VIBRAÇÃO DIFERENTE, EXATAMENTE COMO IMPRESSÕES DIGITAIS!
MAS COM QUE VOCÊ A VAI COMPARAR?
ESTE DISCO ANTIGO TEM A VOZ AUTÊNTICA DE SAUL VELLA!
NOSSO HÓSPEDE NÃO É ELE.. AS VIBRAÇÕES SÃO DIFERENTES!
AS ORDENS TAMBÉM SÃO DIFERENTES!
COMO?
UMA VOZ ESTÁ CANTANDO; A OUTRA FALANDO. ESQUECEU-SE DISSO, DICK?
VOCÊ NÃO PROVOU NADA. SÓ O PODERÁ COM A VOZ ATUAL DE SAUL, CANTANDO!
DEPOIS DO JANTAR
ESTÁ QUERENDO GRAVAR SUAS LEMBRANÇAS, PARA A POSTERIDADE, SAUL?
OH, MEU MINI-GRAVADOR? É UM COMPANHEIRO INSEPARÁVEL! SE TIVER UMA INSPIRAÇÃO REPENTINA, GRAVO LOGO!
ENTÃO, TARDE DA NOITE.
SAUL FICOU "INSPIRADO" MUITAS VEZES DURANTE O JANTAR! AÍ TEM SUA VOZ CANTANDO, E É O QUE PRECISO!
AGIREI DISFARÇADO EM ROBIN!
ELE NEM SE MEXEU!
AGORA POSSO COPIAR ISTO E DEVOLVER IMEDIATAMENTE O GRAVADOR, SEM QUE ELE SAIBA!

SÚBITO...
KLA-OK
VIRANDO-SE RÁPIDAMENTE COM A CABEÇA DOLORIDA, ROBIN TENTA REAGIR AO SEU ATACANTE
...E CAI COM ELE, ROLANDO PELAS ESCADAS.
LARGUE-ME, SEU...
KRANG
KTHUMP
MOMENTOS DEPOIS
ÉSTE BARULHO... QUE ESTARÁ HAVENDO?
ROBIN!
9

ENQUANTO BRUCE O LEVA PARA CIMA...
É MELHOR LEVÁ-LO DAQUI, ANTES QUE SEJA VISTO!
EI! QUE BARULHEIRA É ESSA AÍ FORA? É VOCÊ, SAUL?
EU NÃO, - GLENON! NÃO SOU SONÂMBULO COMO HARRIS E BINGO!
NÃO NOS VIRAM! É MELHOR LEVÁ-LO PARA A BATCAVERNA!
SEGUNDOS DEPOIS...
QUE HOUVE, ROBIN?
EU TENTAVA ROUBAR O GRAVADOR DE SAUL, QUANDO FUI ATACADO PELAS COSTAS!
DEVE TER SIDO O PRÓPRIO SAUL!
PORQUE TERIA ELE TANTO INTERÊSSE NO GRAVADOR? SE ESTIVESSE TENTANDO ESCONDER SUA VOZ
PARA QUE NINGUÉM PROVE QUE É UM IMPOSTOR!
NA NOITE SEGUINTE, NA HORA DO JANTAR.
VIERAM ALMOÇAR COMO SE NADA TIVESSE ACONTECIDO! E SAUL ESTAVA COM O GRAVADOR!
NÃO OUTRA MANEIRA DE SE CONSEGUIR SUA VOZ!
VOCÊ LOGO VERÁ!
LOGO QUE ACABAM DE JANTAR...
NINGUÉM SAIR DAQUI, POIS TENHO UMA SURPRESA!
ALFRED, APAGUE AS LUZES, POR FAVOR!
QUAL SERÁ A SURPRESA?
10

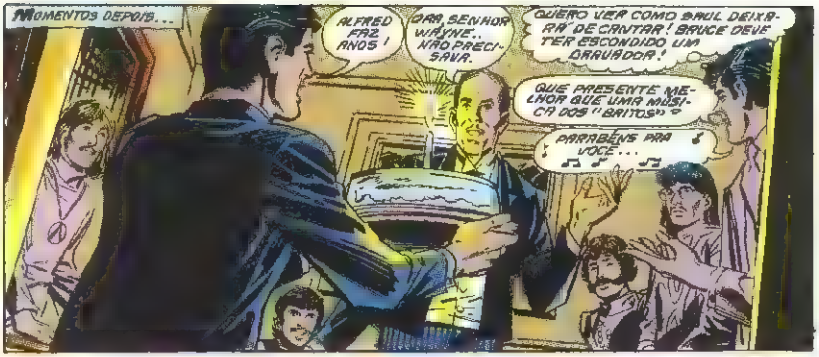
MOMENTOS DEPOIS...
ALFRED FAZ ANOS!
ORA, SENHOR WAYNE.. NÃO PRECISAVA.
QUERO VER COMO SAUL DEIXARÁ DE CANTAR! BRUCE DEVE TER ESCONDIDO UM GRAVADOR!
QUE PRESENTE MELHOR QUE UMA MÚSICA DOS "BAITOS"
PARABÉNS PRA VOCÊ...

APÓS ALGUNS INSTANTES DE HESITAÇÃO..
ESTIVEMOS SEPARADOS POR MUITO TEMPO..
ENTÃO, AGORA...
CANTAREMOS...
JUNTOS!
PARABÉNS PRA VOCÊ NESTA DATA QUERIDA...

DEPOIS
... DATA QUERIDA..
NÃO ADIANTOU NADA! O ANALISADOR NÃO PODE SEPARAR AS VOZES! E AGORA, BATMAN?
TENHO OUTRO PLANO.. VOU OUVIR SEUS TELEFONEMAS E GRAVÁ-LOS!
BRRING

É A GRAVADORA DE GOTHAM? AQUI FALA SAUL CARTWRIGHT! PODERIAMOS USAR SEUS ESTÚDIOS PARA UM TESTE, HOJE À NOITE?
COMO? SERÁ VERDADE? OS "BAITOS" EM MEU ESTÚDIO?

MAS ..HÁ UM PROBLEMA, SAUL! NOSSO ENGENHEIRO DE SOM DA SAUL ESTAMOS PERDENDO!
NÃO PRECISAREMOS DELE, AMIGO! VOCÊ PODE DEIXAR A CHAVE DEBAIXO DO TAPETE DA PORTA LÁ-LÁ ESTAREMOS BEM!
É O QUE QUEREMOS, ROBIN! VAMOS PODER GRAVAR A VOZ DE SAUL CANTANDO SOZINHO!
A DUPLA DINÂMICA LOGO SEGUE PARA O LOCAL ESTACIONANDO O BATMÓVEL NUM LOCAL FORA DE PERIGO..
DEBAIXO DO TAPETE
MUITO SIMPLES, BATMAN. VAMOS ENTRAR E FECHAR A PORTA POR DENTRO..
E DEPOIS PASSAREMOS A CHAVE NOVAMENTE POR BAIXO DA PORTA!
SIM, ROBIN, MAS...
MAS OQUÊ?
ALGUÉM TEVE
BAM
BAM
BAM
TUMP
A MESMA IDÉIA!
2

AGORA.. ENQUANTO ESTÃO MOMENTANEAMENTE CEGOS PELO CLARÃO DOS REVÓLVERES
CLICK!
... VAMOS "ILUMINAR" A SITUAÇÃO!
NÃO PRECISA DIZER MAIS NADA! ATRÁS DELES!
KRASH!
KRAK!
THUNG!
UM JÁ FOI, BATMAN!
ACABOU-SE A FESTA, AMIGO!
AGORA, VAMOS TRANSFORMAR ISTO EM "COMPACTO DUPLO"..
LIQUIDANDO MAIS ESTE AQUI!
13

SAUL HAVIA PREPARADO UMA SURPRÊSA PARA NÓS!
COMO PERCEBEU QUE ERA UMA ARMADILHA?

EU VI ESTA CHAVE!
OHH, NÃO ME DIGA QUE VIU IMPRESSÕES DIGITAIS AÍ!...ALÉM DO MAIS, OS BANDIDOS ESTAVAM DE LUVAS!

VEJA! O DONO DO ESTÚDIO, QUANDO SAIU, FECHOU A PORTA ASSIM...

..AUTOMÁTICAMENTE TERIA QUE COLOCAR A CHAVE ASSIM COM O LADO DE CIMA PARA CÁ!
MAS ELA ESTAVA AO CONTRÁRIO, INDICANDO QUE FOI COLOCADA DO LADO DE DENTRO!
FOI ASSIM QUE VOCÊ DESCOBRIU!

OS "BRITOS" TÊM UM ALIBI PERFEITO! ESTAVAM EM CASA! QUANDO SAÍMOS!
DEVEM TER ALUGADO AQUÊLES BANDIDOS!

ÊLES NÃO VÃO MESMO "CANTAR"...
E CONTINUARÃO ASSIM, MESMO NA POLÍCIA! MAS JÁ TENHO UMA PROVA CONTRA SAUL!
VOCÊ ESTÁ BRINCANDO, BATMAN! NÃO CONSEGUIMOS NEM A VOZ DÊLE!

DE VOLTA À BATCAVERNA...
ANTES DE SAIRMOS DAQUI, EU JÁ SABIA QUE NÃO PRECISARÍAMOS MAIS DA VOZ CANTANDO! MAS EU TINHA QUE IR ATÉ O ESTÚDIO, PARA VER SE ERA MESMO UMA ARMADILHA!
AINDA TEMOS A PRIMEIRA GRAVAÇÃO DA VOZ DE SAUL, FEITA POR VOCÊ... E A GRAVAÇÃO DO TELEFONEMA! VAMOS COMPARÁ-LAS...
...PARA PROVAR...
QUÊ? SÃO DIFERENTES?
ENTÃO, NÃO FOI SAUL QUE TELEFONOU!
ENTÃO, FOI OUTRA PESSOA QUE ME ATACOU QUANDO TIREI O GRAVADOR! MAS QUEM? QUEM?
É O QUE VAMOS DESCOBRIR! VAMOS FALAR COM ÊLES!
LOGO, ÊLES SE DERAM COM UMA CENA APARENTEMENTE INOCENTE..
ÊSTES PROGRAMAS SÃO MELHORES DO QUE OS DA INGLATERRA, NÃO?
SAUL CARTWRIGHT! SE É ESSE SEU VERDADEIRO NOME.
É, BATMAN! AGORA, DEIXEM-ME EM PAZ!
JÁ ESTOU FARTO DISSO TUDO! QUEREM SABER A VERDADE? POIS BEM, VOU CONTAR-LHES..
NÃO, SAUL.
ÊLES DEVERIAM ESTAR MORTOS AGORA, POR SEREM TÃO ABELHUDOS...
MINHA ARMADILHA FALHOU, MAS ISTO NÃO!
5

NUNCA PENSEI QUE VOCÊ FÔSSE CAPAZ DISSO, CHUMLEY..
. MAS NÃO DEIXARE! QUE PROSSIGA!
KICHIANG!
UUI!
EU ESTAVA LHE DEVENDO ÊSTE SÔCO!
SAUL GUALFOI O NOME QUE VOCÊ CHAMOU AR-ARGLEMON?
CHUMLEY. SEU VERDADEIRO NOME! E ÊSTES SÃO PRITCHARD E GILBEY!
EU NÃO SOU O FARSANTE. SÃO ÊLES!
QUÊ?
VOCÊS AGORA JÁ SABEM.. ÊLES SÃO UNS IMPOSTORES .. MEUS AMIGOS GLENON, HARRIS E BINGO... MEUS VELHOS AMIGOS ..
...ESTÃO MORTOS! MORRERAM EM UM DESASTRE COM NOSSO AVIÃO PARTICULAR..
16

OS CORPOS DÊLES ESTÃO ENTERRADOS EM ALGUM LUGAR, SOB AS NEVES DO HIMALAIA!
PENSEI QUE PUDESSE MANTÊ-LOS "VIVOS" PARA OS FÃS DO MUNDO INTEIRO..

...REUNINDO ÊSTES TRÊS SÓSIAS DÊLES!
ALGUMAS PEQUENAS OPERAÇÕES PLÁSTICAS E UM ANO DE ENSAIOS... E ÊLES ESTAVAM PERFEITOS!

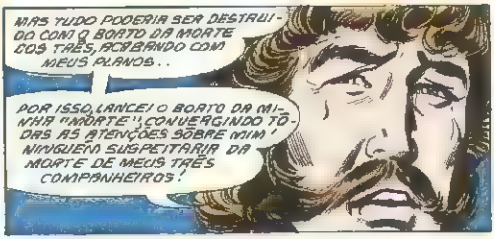
MAS TUDO PODERIA SER DESTRUÍDO COM O BOATO DA MORTE DOS TRÊS, ACABANDO COM MEUS PLANOS..
POR ISSO, LANCE, O BOATO DA MINHA "MORTE" CONVERGINDO TODAS AS ATENÇÕES SÔBRE MIM! NINGUÉM SUSPEITARIA DA MORTE DE MEUS TRÊS COMPANHEIROS!

E ASSIM, ÊLES VOLTARIAM, EM DUPLICATA, PARA A ADORAÇÃO DE SEUS FÃS!
MAS SÓ NÃO CONSEGUI PREVER UMA COISA! A GANÂNCIA DE CHUMLEY!

ÊLE SE FÊZ PROTETOR DO CONJUNTO E CONSEGUIU OS MAIS RÁPIDOS LUCROS QUE TEVE EM SUA VIDA MISERÁVEL!
COMPREENDO! SEI QUE VOCÊ CONCORDOU COM TUDO, APENAS POR UM MOTIVO NOBRE. MAS OS DESONESTOS MERECEM O CASTIGO!

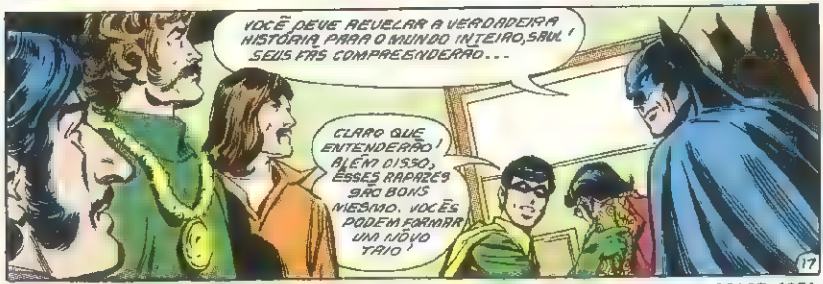
VOCÊ DEVE REVELAR A VERDADEIRA HISTÓRIA PARA O MUNDO INTEIRO, SAUL! SEUS FÃS COMPREENDERÃO...
CLARO QUE ENTENDERÃO! ALÉM DISSO, ESSES RAPAZES SÃO BONS MESMO. VOCÊS PODEM FORMAR UM NOVO TRIO!

Se Você Ainda Não Tem... Pode Pedir!

EDIÇÕES EM CÔRES (Marque com um x os que desejar) — ☒

SUPERMAN N.º 1 ☐	BATMAN N.º 9 ☐	SUPERBOY N.º 7 ☐
SUPERMAN N.º 2 ☐	BATMAN N.º 10 ☐	ZORRO N.º 1 ☐
SUPERMAN N.º 3 ☐	TARZAN N.º 1 ☐	ZORRO N.º 2 ☐
SUPERMAN N.º 4 ☐	TARZAN N.º 2 ☐	ZORRO N.º 3 ☐
SUPERMAN N.º 5 ☐	TARZAN N.º 3 ☐	ZORRO N.º 4 ☐
SUPERMAN N.º 6 ☐	TARZAN N.º 4 ☐	ZORRO N.º 5 ☐
SUPERMAN N.º 7 ☐	TARZAN N.º 5 ☐	ZORRO N.º 6 ☐
SUPERMAN N.º 8 ☐	TARZAN N.º 6 ☐	PERNALONGA N.º 1 ☐
BATMAN N.º 1 ☐	TARZAN N.º 7 ☐	PERNALONGA N.º 2 ☐
BATMAN N.º 2 ☐	TARZAN N.º 8 ☐	PERNALONGA N.º 3 ☐
BATMAN N.º 3 ☐	SUPERBOY N.º 1 ☐	PAPAI NOEL N.º 1 ☐
BATMAN N.º 4 ☐	SUPERBOY N.º 2 ☐	PAPAI NOEL N.º 2 ☐
BATMAN N.º 5 ☐	SUPERBOY N.º 3 ☐	PAPAI NOEL N.º 3 ☐
BATMAN N.º 6 ☐	SUPERBOY N.º 4 ☐	CAPITÃO Z N.º 1 ☐
BATMAN N.º 7 ☐	SUPERBOY N.º 5 ☐	CAPITÃO Z N.º 2 ☐
BATMAN N.º 8 ☐	SUPERBOY N.º 6 ☐	CAPITÃO Z N.º 3 ☐

Cr$ 1,50 cada

Cartas com pedidos à Editôra Brasil-América — Rua General Almério de Moura, 302-320 — Rio de Janeiro-GB-ZC-08 juntamente com Vale Postal ou cheque visado.

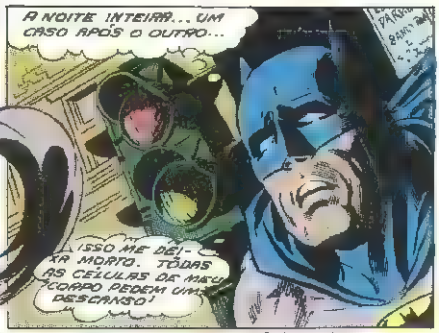

ENQUANTO CAMINHA PARA SUA CASA,

BATMAN

LUTA CONTRA O CANSAÇO, A CADA PASSO! MAS NÃO PODERIA IGNORAR...

UM CASO SEM IMPORTÂNCIA

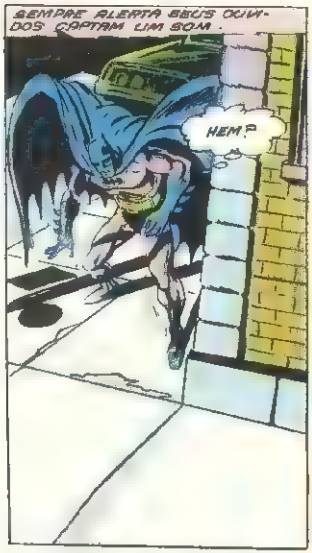

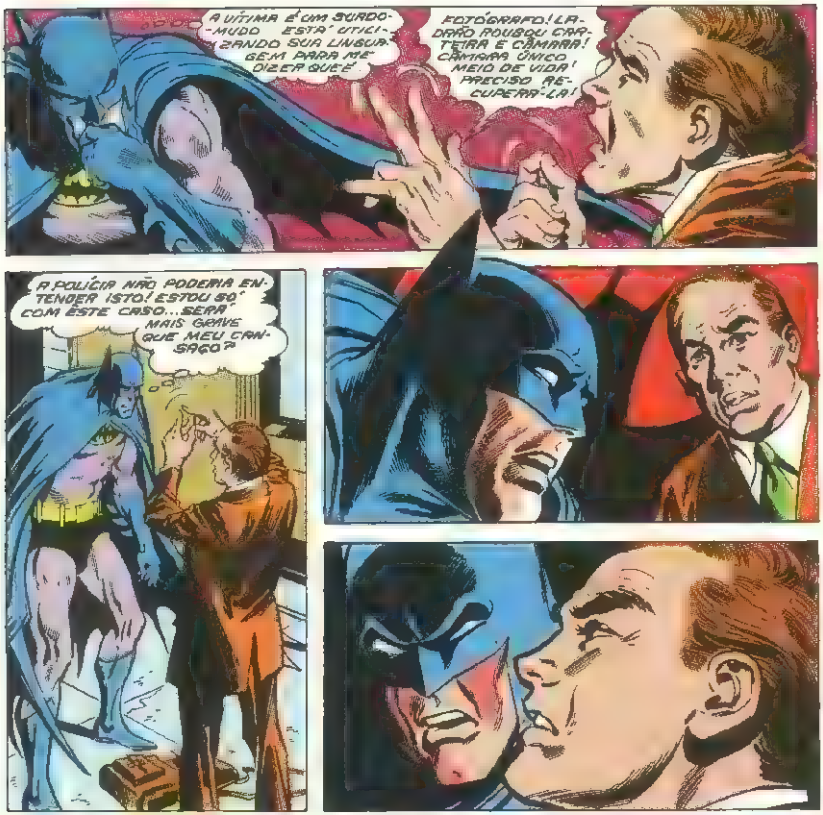
A VÍTIMA É UM SURDO-MUDO ESTÁ UTILIZANDO SUA LINGUAGEM PARA ME DIZER QUE É
FOTÓGRAFO! LADRÃO ROUBOU CARTEIRA E CÂMARA! TEM CÂMARAS ÚNICO MEIO DE VIDA! PRECISO RECUPERÁ-LA!
A POLÍCIA NÃO PODERIA ENTENDER ISTO! ESTOU SÓ COM ESTE CASO... SERÁ MAIS GRAVE QUE MEU CANSAÇO?
CLARO QUE É! QUANDO UM CASO DESSES FOR PEQUENO DEMAIS PARA BATMAN É MELHOR ME APOSENTAR!
SEUS OLHOS TREINADOS OBSERVAM O LOCAL... E SEU CÉREBRO BEM DOTADO TIRA LOGO CONCLUSÕES..
O LADRÃO PISOU NO LÍQUIDO DE REVELAR FOTOS E DEIXOU PEGADAS!
20

ESPERE... AQUI!
COM SUA LANTERNA ULTRA-VIOLETA, BATMAN FAZ QUE AS PEGADAS APAREÇAM.
...E SEGUE SUA PISTA, RÁPIDAMENTE.
O LADRÃO PAROU DE CORRER AQUI... SUAS PEGADAS ESTÃO MUITO PRÓXIMAS UMAS DAS OUTRAS!
ESPERO APANHÁ-LO LOGO SE MINHAS PERNAS AGUENTAREM!
ESTÃO DESAPARECENDO O LÍQUIDO ESTÁ' ACABANDO!
TENHO QUE SEGUI-LO AS CEGAS!
ELE DEVE TER IDO PARA CASA... OU OUTRO LOCAL A FIM DE GASTAR O DINHEIRO!
HÁ' UMA CASA DE BILHAR PERTO DAQUI!
VOU ENTRAR PELA PORTA DOS FUNDOS. ASSIM, POUCO TEMPO... E ENERGIA!
21

OBSERVEM COMO O BILL DA BLEEKER VAI JOGAR ESTA NOITE! AH! AH! AH!
BILL.. ATRÁS DE VOCÊ!
B-BATMAN!
O IMPULSO QUE TOMEI NA CORRIDA DARÁ FÔRÇA AO MEU SOCO...
VOCÊ NÃO ME PEGARÁ, BATMAN!
MEUS REFLEXOS... VAGAROSOS! UI!

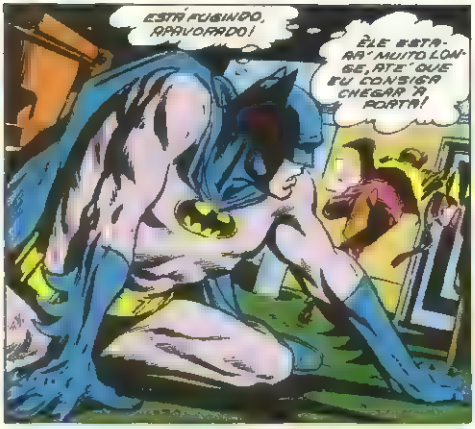
ESTÁ FUGINDO, APAVORADO!
ÊLE ESTARÁ MUITO LONGE, ATÉ QUE EU CONSIGA CHEGAR À PORTA!

NÃO PRECISAREI CORRER MUITO PARA ALCANÇÁ-LO!

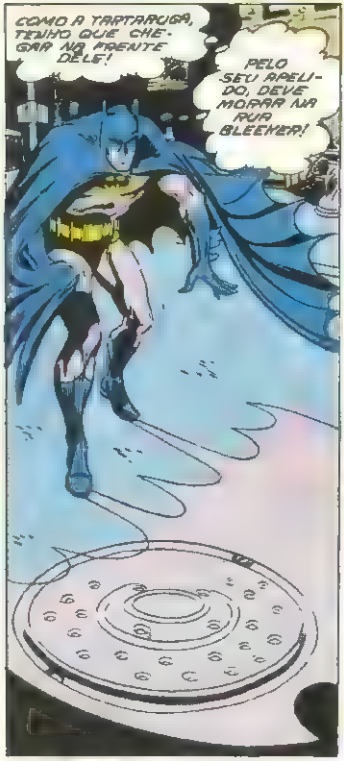
COMO A TARTARUGA, TENHO QUE CHEGAR NA FRENTE DÊLE!
PELO SEU APELIDO, DEVE MORRAR NA RUA BLEEKER!

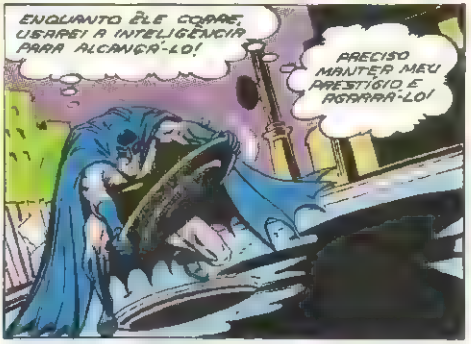
ENQUANTO ÊLE CORRE, USAREI A INTELIGÊNCIA PARA ALCANÇÁ-LO!
PRECISO MANTER MEU PRESTÍGIO E AGARRÁ-LO!

CORRER DE BATMAN, BILL... ENSAIAR BATMAN, BILL...
ÊLE CONSEGUIRÁ?

CORRA, BILL, ATÉ À ALA BLEEKER! NINGUÉM CONHECE ESTAS RUAS MELHOR DO QUE VOCÊ..

CORRA, BILL, ATÉ TER CERTEZA DE QUE CONSEGUIU DESPISTAR BATMAN...

À ALA BLEEKER

NÃO HÁ SINAL DELE! EU O DESPISTEI!

MAS, INFELIZMENTE, BILL, VOCÊ ESQUECEU QUE A MENOR DISTÂNCIA ENTRE DOIS PONTOS...

...É A LINHA RETA!

OH, NÃO!

ESTOU MUITO CANSADO ATÉ PARA DAR UM SÔCO!

VOU DEIXAR...

...QUE A QUEDA DE MEU CORPO...

...LIQUIDE O ASSUNTO!

AS IRONIAS DA VIDA SÃO MUITAS... ÀS VEZES, UMA PESSOA CHEGA AO LIMITE DA RESISTÊNCIA TENTANDO UMA COISA PARA VIRAR...

TODO ESSE TRABALHO. POR UNS CENTAVOS. E UMA CÂMARA QUEBRADA!

LOGO...
ÊLE NÃO SABERÁ QUE CONSERTEI SUA CÂMARA... MEUS CONHECIMENTOS DE FOTOGRAFIA APREUDIDOS EM MEU LABORATÓRIO SERVIRAM PARA MAIS ALGUMA COISA!
LADRÃO APANHADO... PRESO!
HEM?
ÊLE QUER TIRAR MINHA FOTO!
CLICK!

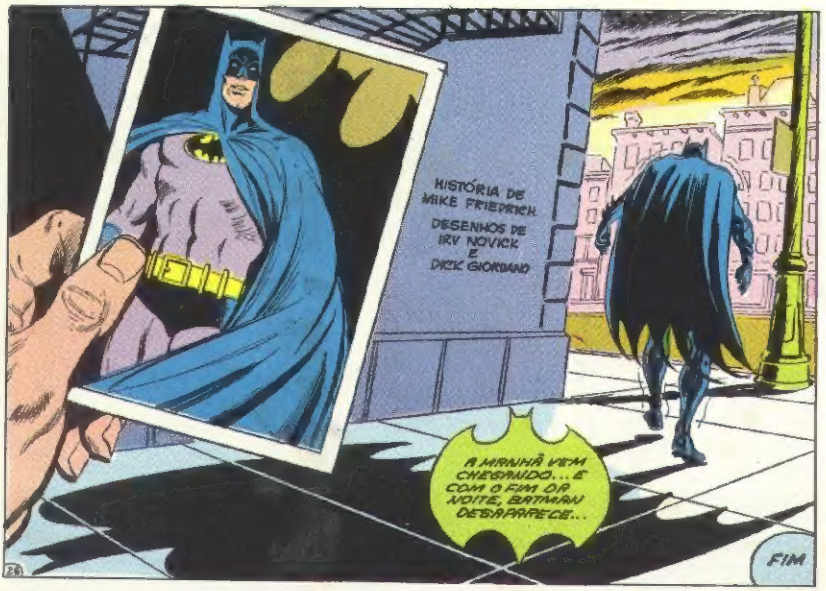

EM JUNHO:

TARZAN-N.º 8

em côres

ZORRO-N.º 6

em côres

Em Todos os Jornaleiros!

EDITÔRA

1945 1970

BRASIL-AMÉRICA